दैनिक
करंट क्राइम
www.currentcrime.com
दिल्ली व गाजियाबाद से एक साथ प्रकाशित
सिर्फ सच...

● नई दिल्ली। गुरुवार 24 अप्रैल-2025 | ● वर्ष : 10 अंक : 124 पेज-08 | ● RNI NO. DELHIN/2015/65364 | ● मूल्य : ₹3

सीसीएस की अहम बैठक खत्म, बड़े एक्शन की तैयारी में सरकार : सूत्र

नई दिल्ली। पहलगाम हमले को लेकर प्रधानमंत्री नरेंद्र मोदी की अध्यक्षता में सीसीएस की बैठक खत्म हो चुकी है। पीएम ने ढाई घंटे से ज्यादा देर तक बैठक ली। कहा जा रहा है बैठक में आतंकियों के खिलाफ बड़े एक्शन का फैसला लिया गया है।

जम्मू-कश्मीर के पहलगाम में पर्यटकों पर हुए आतंकी हमले के विरोध में पूरे देश में विरोध प्रदर्शन हुए। गृह मंत्री अमित शाह खुद हालातों का जायजा लेने के लिए कश्मीर गए थे। उन्होंने बुधवार दोपहर हमले वाली जगह का भी दौरा किया। वहीं, पीएम आवास पर चल रही सीसीएस की बैठक खत्म हो चुकी है। यह मीटिंग करीब ढाई घंटे तक चली। बैठक में गृह मंत्री अमित शाह, रक्षा मंत्री राजनाथ सिंह, विदेश मंत्री जयशंकर, एनएसए अजित डोभाल समेत मौजूद थे। हालांकि, बैठक में क्या हल निकला, इसको लेकर अभी जानकारी सामने नहीं आ सकी है।

इससे पहले आज आतंकवाद के मसले पर 35 सालों में कश्मीर में पहली बार बंद का सफल आयोजन किया गया। घाटी की दोनों बड़ी संबंधित खबर, पृष्ठ 2

पहलगाम हमले के बाद भारत ने उठाया सख्त कदम

भारत ने सिंधु जल समझौता रोका, पाक दूतावास बंद, पाक नागरिकों का वीजा रद्द

नई दिल्ली। पहलगाम हमले के बाद भारत ने सख्त कदम उठाएं हैं। प्रधानमंत्री नरेंद्र मोदी की अध्यक्षता में सुरक्षा मामलों की कैबिनेट मीटिंग में 5 बड़े फैसले लिए गए। पीएम आवास पर मोदी की अध्यक्षता में उउर की बैठक ढाई घंटे चली। इसमें रक्षामंत्री राजनाथ सिंह, गृहमंत्री अमित शाह, विदेश मंत्री एस जयशंकर, एनएस अजित डोभाल समेत अफसर मौजूद रहे।

सरकार ने गुरुवार को सर्वदलीय बैठक बुलाई है। उधर, पहलगाम के बैसरन में आतंकी हमले के दूसरे दिन बुधवार को श्रीनगर से दिल्ली तक बैठकों का दौर चला। पहलगाम हमले में 27 लोगों की मौत हुई है। 20 से ज्यादा लोग घायल हैं। हमला उस वक्त किया गया, जब बैसरन घाटी में बड़ी तादाद में पर्यटक मौजूद थे। मृतकों में वढ, गुजरात, मध्यप्रदेश, महाराष्ट्र, कर्नाटक, तमिलनाडु और ओडिशा के पर्यटक हैं। नेपाल और वअए के एक-एक टूरिस्ट और 2 स्थानीय भी मारे गए। इधर, सुरक्षा और इंटेलिजेंस एजेंसियों ने पहलगाम अटैक के संदिग्ध आतंकियों के स्केच जारी किए हैं। इनके नाम आसिफ फौजी, सुलेमान शाह और अबु तल्हा बताए गए हैं।

इंटेलिजेंस सूत्रों ने बताया कि हमले का मास्टर माइंड लश्कर-ए तैयबा का डिप्टी चीफ सैफुल्लाह खालिद है, जो पाकिस्तान में मौजूद संबंधित खबर, पृष्ठ 2

पहलगाम में हुए कायराना हमले का करारा जवाब दिया जाएगा : राजनाथ सिंह

नई दिल्ली। रक्षा मंत्री राजनाथ सिंह ने बुधवार को कहा कि दक्षिण कश्मीर के पहलगाम में हुए कायराना आतंकी हमले में शामिल लोगों को जल्द ही करारा जवाब मिलेगा और भारत ऐसी किसी भी आतंकी गतिविधि से डरने वाला नहीं है। रक्षा मंत्री की यह टिप्पणी पहलगाम में हुए आतंकी हमले में 26 लोगों की हत्या के एक दिन बाद की है।

राजनाथ सिंह ने कहा, मैं इस मंच से देशवासियों को आश्वस्त करता हूं कि घटना के मद्देनजर भारत सरकार हर वह कदम उठाएगी जो आवश्यक और उचित होगा। उन्होंने कहा, हम न केवल इस घटना को अंजाम देने वालों का पता लगाएंगे, बल्कि उन लोगों तक भी पहुंचेंगे, जिन्होंने पर्दे के पीछे बैठकर भारत की धरती पर इस नापाक हरकत को अंजाम देने की साजिश रची है। रक्षा मंत्री ने कहा, भारत इतनी पुरानी सभ्यता और इतना बड़ा देश है कि इसे ऐसी किसी भी आतंकी गतिविधि से डराया नहीं जा सकता। उन्होंने कहा, ऐसी हरकतों के लिए जिम्मेदार लोगों को जल्द ही करारा जवाब देंगे।

राजनाथ सिंह ने पहलगाम में हुए संबंधित खबर, पृष्ठ 2

पहलगाम आतंकी हमले का गाजियाबाद वासियों में दिखा आक्रोश

कहीं फूंका पुतला, कहीं निकाला कैंडल मार्च, जनता बोली पाकिस्तान को दिया जाए मुंहतोड़ जवाब

आतंकवाद के लिखाफ हो अब आर-पार का ऐलान: मयंक गोयल

गाजियाबाद (करंट क्राइम)। भाजपा महानगर अध्यक्ष

मयंक गोयल ने पहलगाम हमले को लेकर जहां मृतकों को श्रद्धांजलि दी। वहीं उन्होंने आतंकवाद के खिलाफ एकजुट होकर लड़ने की अपील की। उन्होंने कहा कि यह समय आतंकवाद के खिलाफ आरपार की लड़ाई के ऐलान का है। सरकार एक बड़ा अभियान चलाए और घाटी से आतंकवाद का समूल खात्मा करें।

हमला देश की अस्मिता के लिये चुनौती : अनिल अग्रवाल

गाजियाबाद (करंट क्राइम)। पूर्व राज्यसभा सांसद डॉ.

अनिल अग्रवाल ने पहलगाम हमले पर शोक जताया है। उन्होंने इस हमले में मारे गए लोगों को श्रद्धांजलि अर्पित करते हुए कहा कि यह आतंकी हमला देश की अस्मिता के लिये चुनौती है। आतंकवाद का मुंहतोड़ जवाब दिया जाएगा और किसी भी कीमत पर हत्यारों को बख्शा नहीं जाएगा।

हर हाल में दिया जाएगा आतंक का मुंहतोड़ जवाब: संजीव गुप्ता

गाजियाबाद (करंट क्राइम)। समरकूल ग्रुप के चेयरमैन और भाजपा के महानगर

कोषाध्यक्ष संजीव गुप्ता ने हमले में मारे गए लोगों को श्रद्धांजलि अर्पित की और उनकी आत्मा की शांति के लिये प्रार्थना की। संजीव गुप्ता ने कहा कि केंद्र सरकार आतंकवाद का मुंहतोड़ जवाब देगी। जल्द ही पूरा देश देखेगा कि हमलावरों का क्या अंजाम हुआ।

पहलगाम नरसंहार मानवता के लिए कलंक: अभिषेक गर्ग

गाजियाबाद (करंट क्राइम)। समाजवादी पार्टी के नेता

अभिषेक गर्ग ने पहलगाम नरसंहार को मानवता के लिये कलंक बताया। उन्होंने कहा कि इस हमले में मारे गए लोगों को श्रद्धांजलि अर्पित करता हूं। मेरी शोक संवेदनाएं मृतकों के परिजनों के साथ है। अभिषेक गर्ग ने कहा कि पहलगाम हमला इंटेलीजेंस एजेंसियों की विफलता है। सरकार अब कठोर कदम उठाए।

हमला बेहद दुखद, होगी कठोर कार्यवाही: ललित जायसवाल

गाजियाबाद (करंट क्राइम)। सिविल डिफेंस के चीफ

वार्डन ललित जायसवाल ने पहलगाम हमले को बेहद दुखद बताया। उन्होंने हमले में मारे गए लोगों की आत्मा की शांति के लिये प्रार्थना की। उन्होंने कहा कि यह हमला बेहद दुखद है और हमें अपने देश के प्रधानमंत्री नरेंद्र मोदी पर पूर्ण विश्वास है। जल्द ही भारत सरकार आतंकवाद के खिलाफ कठोर कार्यवाही करेगी, जिसे पूरा विश्व देखेगा।

आतंकवादियों को दिया जाएगा कठोर सबक: प्रशांत चौधरी

गाजियाबाद (करंट क्राइम)। पूर्व विधायक प्रशांत चौधरी ने पहलगाम हमले में मारे गए लोगों के प्रति शोक संवेदनाएं व्यक्त की हैं। उन्होंने कहा कि सरकार आतंकवाद के

खिलाफ जीरो टोलरेंस पॉलिसी पर काम कर रही है और इस हमले के किसी भी आरोपी को बख्शा नहीं जाएगा। सरकार एक बड़ा संदेश देगी।

आतंकवाद को कुचलने के लिये सरकार चलाए बड़ा अभियान: विभू बंसल

गाजियाबाद (करंट क्राइम)। पिलखुवा नगर पालिका परिषद चेयरमैन विभू बंसल ने पहलगाम हमले पर आक्रोश प्रकट किया।

उन्होंने इस हमले में मारे गए लोगों की मौत पर शोक व्यक्त करते हुए कहा कि अब सरकार को आतंकवाद के खिलाफ एक बड़ा अभियान चलाना चाहिए। विभू बंसल ने कहा कि सरकार को आतंकवाद के समूल नाश के लिये ना केवल कश्मीर बल्कि पूरे देश में एक बार बड़ा अभियान चलाना चाहिए।

देश के नागरिकों की सुरक्षा के लिये सरकार ले संकल्प: अशोक अग्रवाल

गाजियाबाद (करंट क्राइम)। पहलगाम हमले में मारे गए निर्दोष नागरिकों की मौत पर शोक व्यक्त करते हुए अशोक अग्रवाल नमक वालों ने कहा कि सरकार को देश के नागरिकों की सुरक्षा का संकल्प लेना चाहिए और आतंकवाद को लेकर अब बातचीत का रास्ता नहीं बल्कि सीधे आरपार की लड़ाई का ऐलान होना चाहिए। किसी भी आतंकवादी के लिये किसी भी प्रकार की कोई रियायत नहीं होनी चाहिए।

पाक सेना प्रमुख जनरल असीम मुनीर का बयान निंदनीय : रामनरेश रावत

गाजियाबाद, करंट क्राइम। असीम मुनीर ने जो कहा कि हम हिंदुओं से अलग हैं, वास्तव में उसने यह बात बिल्कुल सही कही क्योंकि हिंदू कभी गद्दार नहीं हो सकता, कभी इतना कट्टर दिल नहीं हो सकता, हिंदू कभी पीछे से वार नहीं करता, हिंदू हमेशा लोगों की सहायता करने वाला होता है। यह हमला इंसानियत के विरुद्ध है।

जल्द ही दिया जाएगा इसका करारा जवाब : रविन्द्र त्यागी

गाजियाबाद, करंट क्राइम। पहलगाम में हुई इस घटना की में कठोर शब्दों में निंदा करता हूं। यह वाक्य में ही बहुत दुखदाई है इस समय पूरा देश

उन सभी लोगों के साथ है जिनकी जाने इस घटना में चली गई है, निर्दोष लोगों की जान जाने पर अपना दुख व्यक्त करता हूं, और पूरे देश के लोगों से मजबूत और एकजुट रहने का आग्रह करता हूं। पहलगाम में हुई विश्वासघात और अमानवीय हिंसा की घटना पर दुख और गुस्सा व्यक्त करने के लिए शब्द नहीं हैं।

ऐसी कायरतापूर्ण घटना पर कठोर कार्रवाई होनी चाहिए : अनिल गर्ग

गाजियाबाद, करंट क्राइम। समाजसेवी एवं व्यापारी अनिल गर्ग ने इस घटना को बहुत ही शर्मनाक बताया और कहां की ऐसी घटना पर सरकार को कठिन से कठिन कदम उठाकर करारा जवाब देना चाहिए। पहलगाम हमले पर उन्होंने शोक व्यक्त किया। उन्होंने कहा कि यह बेहद दुखद घटना है। इस हमले में मारे गए सभी लोगों को श्रद्धांजलि अर्पित करता हूं।

कश्मीर में राष्ट्रपति शासन लगाकर सुरक्षा सुनिश्चित की जाए : अनिल अग्रवाल सांवरिया

गाजियाबाद, करंट क्राइम। भाजपा नेता व व्यापारी अनिल अग्रवाल सांवरिया ने पहलगांव कश्मीर में हुए आतंकवादी हमले की कड़ी निन्दा करते हुए, इसे मानवता पर कलंक बताया है। उन्होंने कहा कि अब हिन्दू होने पर अपने ही देश में हत्याएं हो रही हैं यह दुर्भाग्यपूर्ण है। केन्द्र सरकार से अपील है कि कश्मीर में राष्ट्रपति शासन लगाकर हिन्दुओं की सुरक्षा सुनिश्चित की जाए। साथ ही आतंकवादी और उनके संरक्षकों को सख्ती से कुचला जाए।

निर्दोष नागरिकों पर कायराना हमला निंदनीय : सत्येन्द्र सिंह

गाजियाबाद, करंट क्राइम। यह घटना अत्यंत दुःखद और हृदय विदारक है। पहलगाम, कश्मीर में निर्दोष पर्यटकों पर हुआ यह आतंकी

हमला केवल एक कायरता का परिचायक ही नहीं, बल्कि मानवता के खिलाफ एक निंदनीय अपराध है। इस हमले ने पूरे देश को झकझोर कर रख दिया है। जो लोग जीवन के शांत क्षणों की तलाश में कश्मीर की वादियों में गए थे, उन्हें इस तरह से चुन-चुन कर निशाना बनाना, सभ्यता पर सीधा हमला है।

पहलगाम हमला मानवता पर कुठाराघात: सुरेंद्र कुमार मुन्नी

गाजियाबाद (करंट क्राइम)। पूर्व विधायक सुरेंद्र कुमार मुन्नी ने पहलगाम हमले को मानवता पर कुठाराघात बताया। उन्होंने कहा कि नाम पूछकर हत्या

करना बेहद क्रूर और अफसोसजनक है। यह समय आलोचना का नहीं बल्कि पूरे देश को एक साथ डटकर आतंकवाद के मुकाबले के लिये आगे आना होगा। मेरी शोक संवेदनाएं मृतकों के परिजनों के साथ है।

आंदोलनजीवी नेता क्यों बैठे हैं खामोश: राजा वर्मा

गाजियाबाद (करंट क्राइम)। भाजपा किसान मोर्चा के पूर्व प्रदेश अध्यक्ष राजा वर्मा ने पहलगाम के आतंकी हमले को लेकर मुजफ्फरनगर के किसान नेताओं

पर निशाना साधा। उन्होंने कहा कि देश में बैठे आंदोलनजीवी अब कहा चले गए हैं। जब जाति-धर्म पूछकर गोली मारी जा रही है। अगर आयतें पढ़ लेंगे तो उन्हें छोड़ दिया जाएग, अन्यथा मौत के घाट उतार दिया जाएगा। जब इतनी बड़ी दुखद घटना हुई है तो आंदोलनजीवी कहां छिप गए हैं। एक शब्द उनके मुंह से बाहर नहीं आ रहा है। दुर्भाग्य है कि ये सारे आंदोलनजीवी मुजफ्फरनगर क्षेत्र के हैं। एक शब्द भी वो नहीं बोल रहे। जो पहले मंच से एक जाति, एक धर्म के प्रति सद्भावना दिखाते थे, आज उन्होंने किसी प्रकार की सद्भावना नहीं दिखाई। एक शब्द भी नहीं बोला। समाजवादी पार्टी के मुखिया अखिलेश यादव तुष्टिकरण की राजनीति करते हैं। ममता बैनर्जी बिल में छिप गई हैं। आज हिंदुओं पर अटैक हुआ है तो कोई नहीं बोल रहा। हमारी नीति नेशन फर्स्ट की है। प्रधानमंत्री नरेंद्र मोदी जल्द ही इस हमले का मुंहतोड़ जवाब देंगे।

पहलगाम में हमला, सरकार को देश सुरक्षा पर देना होगा ध्यान : विजय चौधरी

करंट क्राइम : कांग्रेस के पूर्व महानगर अध्यक्ष विजय चौधरी का कहना है कि जिस तरीके से कश्मीर में आतंकवादियों ने हमला किया है, यह पूरी प्लानिंग के साथ है। इसमें सुरक्षा एजेंसियों को भी जांच करनी चाहिए। दोषियों पर कड़ी कार्रवाई हो और इस तरीके के हमले दोबारा यात्रियों पर ना हों। इसके लिए सरकार कोई पूरा प्लान बनाए ताकि सुरक्षा के साथ यात्रा और सफर किया जा सके।

पहलगाम की आतंकी घटना असहनीय : इंद्रजीत सिंह टीटू

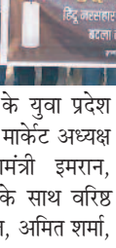

गाजियाबाद, करंट क्राइम। इस घटना की जितनी निंदा की जाए उतनी कम सभी राजनीतिक पार्टी को सभी धर्म के लोगों को ऐसे समय में एक जुट होकर एक ही संकल्प लेना चाहिए आतंकवाद को खत्म करके मानेंगे। कितनी हिम्मत थी हमला करने वालों की हमला करने से पहले उनकी जाति पूछी गई। जाति पूछ कर उनको मारा गया अब भी हम एक जुट नहीं होंगे तो आने वाले समय में इसके बड़े गंभीर परिणाम होंगे।

पहलगाम आतंकी हमला संपूर्ण मानवता पर गहरी चोट : अभिनव जैन

गाजियाबाद, करंट क्राइम। पहलगाम में आतंकियों ने जो कायरता दिखाई, वह केवल निर्दोष नागरिकों पर नहीं, बल्कि सम्पूर्ण मानवता पर हमला है। हम उन सभी मासूमों को अपनी भावभीनी श्रद्धांजलि अर्पित करते हैं, जिन्होंने आतंक की इस आग में अपने प्राण गँवाए। हम एकजुट होकर यह स्पष्ट संदेश देना चाहते हैं—भारत न तो डरता है, न झुकता है। हमारे धैर्य की परीक्षा मत लो। पाकिस्तान को चेतावनी है—अगर तुम्हारी धरती से पनपने वाला आतंक नहीं रुका, तो इस बार जवाब शब्दों से नहीं, कर्मों से मिलेगा।

आतंकवाद के लिये चले बड़ा अभियान: अशु वर्मा

गाजियाबाद (करंट क्राइम)। पूर्व मेयर अशु वर्मा ने पहलगाम हमले को लेकर जहां मृतकों के प्रति शोक संवेदना प्रकट की। वहीं उन्होंने आतंकवाद के खिलाफ बड़े अभियान की भी सरकार से अपील की। अशु वर्मा ने

कहा कि अब आतंकवाद के लिये एक बड़े अभियान का समय आ गया है और ना केवल आतंकी बल्कि उन्हें शरण देने वाले तत्वों के खिलाफ भी कठोर से कठोर कार्यवाही की जाए और आतंकवाद को जड़ से खत्म किया जाए।

आतंकवाद की घटना बेहद दुर्भाग्यपूर्ण: पृथ्वी सिंह

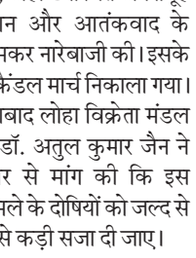

गाजियाबाद (करंट क्राइम)। वरिष्ठ भाजपा नेता पृथ्वी सिंह ने पहलगाम आतंकी हमले में मारे गए लोगों को श्रद्धांजलि अर्पित की। उन्होंने कहा कि यह आतंकी हमला बेहद दुर्भाग्यपूर्ण है। एक लंबे समय के बाद आतंकवादियों ने अपने नापाक इरादों को अंजाम दिया है। अब पूरा देश सरकार से ये उम्मीद कर रहा है कि वह कठोरतम कार्यवाही करे और मुझे उम्मीद है कि सरकार आतंकी अड्डों को नष्ट करें।

पहलगाम में निर्दोष पर्यटकों की हत्या के विरोध में लोहा मंडी में जोरदार प्रदर्शन और कैंडल मार्च

आतंकवादियों को मिले कड़ी से कड़ी सजा: डॉ. अतुल जैन

गाजियाबाद, करंट क्राइम। बुधवार को जम्मू-कश्मीर के पहलगाम में 22 अप्रैल को निर्दोष पर्यटकों की धर्म पूछ-पूछ कर की गई नृशंस हत्या के विरोध में गाजियाबाद की लोहा मंडी में भारी आक्रोश देखने को मिला। इस विरोध प्रदर्शन और कैंडल मार्च में व्यापारियों, कर्मचारियों, मजदूरों और स्थानीय नागरिकों ने बढ़-चढ़कर भाग लिया। प्रदर्शन की शुरुआत तारा स्टील चौक से हुई, जहां उपस्थित जनसमूह ने पाकिस्तान और आतंकवाद के खिलाफ जमकर नारेबाजी की। इसके पश्चात एक कैंडल मार्च निकाला गया।

गाजियाबाद लोहा विक्रेता मंडल के अध्यक्ष डॉ. अतुल कुमार जैन ने केंद्र सरकार से मांग की कि इस कायराना हमले के दोषियों को जल्द से जल्द कड़ी से कड़ी सजा दी जाए।

पहलगाम के आतंकवादी हमले पर एबीवीपी ने किया आतंकियों का पुतला दहन

गाजियाबाद, करंट क्राइम। अखिल भारतीय विद्यार्थी परिषद गाजियाबाद महानगर द्वारा विभिन्न इकाइयों पर शोक प्रकट कर विरोध प्रदर्शन किया गया व आतंकवादियों का पुतला दहन किया गया। महानगर मंत्री तनिष्क शिशोदिया ने बताया कि एबीवीपी के सभी कार्यकर्ताओं ने एमएमएच डिग्री कॉलेज पर कॉलेज इकाई के कार्यकर्ताओं के साथ श्रद्धांजलि अर्पित की उसके उपरांत एबीवीपी कार्यकर्ताओं ने रोष प्रकट करते हुए पहले लाल कुआं जीटी रोड उसके बाद गोविंदपुरम चौकी के सामने पुतला दहन करते हुए देश विरोधी तत्वों को खत्म करने की मांग की। इस मौके पर राकेश राणा, कुलदीप आर्य,

तुषार बैसला, ऋषांक भारद्वाज, शालू सिंह, कृतिका पटेल, मोहित प्रजापति, सार्थक नगर, विष्णु त्रिपाठी, सैंडी ठाकुर, रामावतार राणा आदि उपस्थित रहे।

पहलगाम आतंकी हमला : गाजियाबाद व्यापार मंडल ने निकाला कैंडल मार्च

कहा, सरकार ऐसा जवाब दे ताकि भविष्य में आतंकवाद कभी सिर न उठा सके

करंट क्राइम। पहलगाम में निर्दोष हिंदुओं पर पाकिस्तानी आतंकवादियों द्वारा 28 हिंदु भइयों की गोली मारकर हत्या कर दी गई।पत्नियों के सामने उनके पतियों को हत्या कर उनको विधवा बना दिया गया। उक्त नरसंहार के विरोध स्वरूप पुराना बस अड्डा व्यापार मंडल के सभी सम्मानित सदस्यों द्वारा एक कैंडल मार्च पुराने बस अड्डे के सेंट्रल मार्केट से शुरू कर दुर्गा भाभी चौक तक निकला गया इसमें मार्केट के वरिष्ठ संरक्षक आशाराम त्यागी, मार्केट उ० प्र०

उद्योग व्यापार मंडल के युवा प्रदेश महामंत्री राजू छाबड़ा, मार्केट अध्यक्ष विवेक गोयल, महामंत्री इमरान, कोषाध्यक्ष रवि जॉन के साथ वरिष्ठ अधिवक्ता पुनीत कंसल, अमित शर्मा, मनोज शर्मा, लव कुश सिसोदिया, सीए विनय गुप्ता और मार्केट के सभी सहयोगी व्यापारी बंधु साथियों ने अपना विरोध प्रदर्शन करते हुए अपना विरोध सरकार के सामने रखा है।

आतंकियों को मुंहतोड़ जवाब देंगे : राजनाथ सिंह

हम न सिर्फ इस कृत्य के दोषियों तक पहुंचेंगे बल्कि पर्दे के पीछे के किरदारों को उजागर करेंगे

नई दिल्ली। जम्मू कश्मीर के पहलगाम में हुए आतंकी हमले में दो विदेशी नागरिक सहित 26 लोगों की जान चली गई। श्रीनगर से लेकर दिल्ली तक, हाईलेवल मीटिंग चल रही है।

इसी बीच राजनाथ सिंह ने आतंकी हमले पर चिंता जाहिर करते हुए कहा, कल पहलगाम में एक धर्म विशेष को निशाना बनाकर आतंकवादियों ने कायराना हरकत की, जिसमें कई निर्दोष लोगों की जान चली गई।

राजनाथ सिंह ने आगे कहा, मैं देशवासियों को आश्वस्त करना चाहता हूं कि सरकार हर जरूरी कदम उठाएगी। हम न सिर्फ इस कृत्य के दोषियों तक पहुंचेंगे बल्कि पर्दे के पीछे के किरदारों तक भी पहुंचेंगे। आरोपियों को जल्द ही जोरदार और स्पष्ट जवाब मिलेगा, यह मैं देश को आश्वस्त करना चाहता हूं।

वहीं, गृह मंत्री अमित शाह ने मृतकों को श्रद्धांजलि अर्पित करते हुए कहा, भारत आतंक के आगे नहीं झुकेगा। इस नृशंस आतंकवादी हमले के दोषियों को बख्शा नहीं जाएगा।₹

बता दें कि इस वीभत्स हत्याकांड में शामिल 3 आतंकवादियों के स्केच जारी किए गए हैं। इस वीभत्स आतंकवादी हमले में आसिफ फौजी, सुलेमान शाह और अबू तल्हा के शामिल होने का संदेह है।

हमले में पाकिस्तान का हाथ, दो लोकल और दो पाकिस्तानी शामिल

जम्मू-कश्मीर। जम्मू-कश्मीर के पुलवामा में हुए आतंकी हमले के बाद देश में उबाल है। सुरक्षा एजेंसियां दहशतगर्दों की तलाश में जुटी है। हेलीकॉप्टर, ड्रोन से आतंकियों की तलाश की जा रही है। इस बीच, आतंकी हमले पर नया अपडेट आया है। जानकारी मिली है कि पहलगाम हमले में दो पाकिस्तानी दहशतगर्द भी शामिल थे। उनके साथ में दो स्थानीय आतंकी भी थे। अब तक चार आतंकियों के बारे में जानकारियां सामने आई हैं। सुरक्षा एजेंसियों ने हमला करने वाले तीन आतंकियों के स्केच भी जारी किए हैं। बायसरन घाटी में मंगलवार को आतंकी हमले में 26 पर्यटकों की मौत हो गई, जबकि 17 लोग पर्यटक घायल हैं। आतंकियों ने पर्यटकों को निशाना बनाते हुए गोलीबारी की। आतंकी हमले के बाद बुधवार सुबह से सेना से लेकर एनआईए, पुलिस और अन्य एजेंसियां अलर्ट मोड में हैं। ड्रोन और हेलिकॉप्टर से चप्पे-चप्पे पर निगरानी की जा रही है। साथ ही आतंकियों की तलाश की जा रही है। जम्मू कश्मीर से दिल्ली तक हाई अलर्ट जारी है।

बायसरन घाटी में हुए हमले में शामिल दो स्थानीय आतंकियों की पहचान कर ली गई है। दो पाकिस्तानी आतंकियों की भी पहचान हुई है। मंगलवार को आतंकियों ने करीब 20 मिनट तक एके-47 से गोलीबारी की थी। स्थानीय आतंकियों के नाम आदिल अहमद ठाकुर और आशिफ शेख बताए जा रहे हैं। सूत्रों के अनुसार, आदिल ठाकुर लश्कर-ए-तैयबा से जुड़ा हुआ बताया जा रहा है। आदिल गुरी, बिजबेहड़ा का रहने वाला बताया जा रहा है। आशिफ शेख का जैश-ए-मोहम्मद से कनेक्शन बताया जा रहा है। आशिफ मोंघामा, मीर मोहल्ला (त्राल) का रहने वाला बताया जा रहा है। जानकारी यह भी मिली है कि हमले के कुछ आतंकियों ने बॉडी कैमरा लगाया था। हमले की पूरी घटना को आतंकियों ने रिकॉर्ड किया था।

ससे पहले, कश्मीर के पहलगाम में मंगलवार को हुए आतंकी हमले में मारे गए लोगों के शव बुधवार को श्रीनगर लाए गए, जहां अधिकारी पुलिस नियंत्रण कक्ष में पुष्पांजलि अर्पित की गई।

बुधवार रात श्रीनगर पहुंचे केंद्रीय गृह मंत्री अमित शाह ने बुधवार को पीसीआर में एक समारोह में मृतकों के ताबूतों पर पुष्पांजलि अर्पित की।

पहलगाम आतंकी हमले में आईबी, नेवी और एयरफोर्स के तीन सर्विंग अफसरों की मौत...

जम्मू। जम्मू-कश्मीर के पहलगाम में हुए आतंकी हमले ने देश को झकझोर कर रख दिया है. इस हमले में न सिर्फ 26 लोगों की जान गई, बल्कि तीन सर्विंग डिफेंस अफसर भी आतंकियों का शिकार बन गए. ये अफसर छुट्टियों पर अपने परिवार के साथ पहलगाम घूमने आए थे, लेकिन आतंक की इस कायराना हरकत ने उनकी जिंदगी खत्म कर दी. आईबी अधिकारी मनीष रंजन, नौसेना अधिकारी लेफ्टिनेंट विनय नरवाल और वायुसेना के कॉर्पोरल टेज हैलियांग की इस हमले में मौत हो गई.

बिहार के रोहतास जिले के अरुही गांव के रहने वाले मनीष रंजन इंटेलिजेंस ब्यूरो में अधिकारी थे और फिलहाल हैदराबाद में पोस्टेड थे. बीते महीने उन्होंने अपने परिवार से कहा था कि वे पहलगाम घूमने जा रहे हैं. वे अपनी पत्नी और दो बच्चों के साथ पहुंचे भी, लेकिन किसी को क्या पता था कि यह उनकी आखिरी यात्रा होगी.

उनके चाचा आलोक प्रियदर्शी ने बताया कि परिवार के अन्य सदस्य भी साथ जाने वाले थे, लेकिन स्वास्थ्य कारणों से रुक गए. मनीष की मौत की खबर जैसे ही गांव पहुंची, मातम पसर गया. मनीष तीन भाइयों में सबसे बड़े थे और उनके दोनों छोटे भाई भी सरकारी सेवा में हैं.

हरियाणा के करनाल निवासी लेफ्टिनेंट विनय नरवाल भारतीय नौसेना में तैनात थे और कोच्चि में पोस्टेड थे. हाल ही में उनकी शादी हुई थी और वह अपनी पत्नी के साथ हनीमून पर पहलगाम आए थे. विनय की मौत की खबर मिलते ही करनाल के सेक्टर 7 स्थित उनके घर पर लोगों की भीड़ लग गई.

उनके पिता बेटे का शव लेने के लिए जम्मू-कश्मीर रवाना हो गए हैं. विनय की पत्नी इस हमले में किसी तरह बच गईं, लेकिन उन्होंने आंखों के सामने अपने पति को खो दिया.

कॉर्पोरल टेज हैलियांग: अरुणाचल का वीर सपूत

भारतीय वायुसेना के कॉर्पोरल टेज हैलियांग अरुणाचल प्रदेश के लोअर सुबनसिरी जिले के ताजांग गांव के निवासी थे. वे श्रीनगर स्थित एयरफोर्स बेस पर तैनात थे और छुट्टी लेकर अपनी पत्नी के साथ पहलगाम आए थे. भारतीय वायुसेना के कॉर्पोरल हैलियांग की हाल ही में शादी हुई थी. वे अपनी पत्नी के साथ छुट्टियां मना रहे थे. हैलियांग अरुणाचल प्रदेश के लोअर सुबनसिरी जिले के रहने वाले थे.

मुख्यमंत्री पेमा खांडू ने (पूर्व ट्विटर) पर उनके निधन पर शोक जताते हुए लिखा- 'कॉर्पोरल टेज हैलियांग की शहादत केवल उनके परिवार के लिए ही नहीं, पूरे राष्ट्र के लिए अपूरणीय क्षति है. वे साहस और सम्मान के साथ देश की सेवा कर रहे थे. टेज की पत्नी इस हमले में बच गई हैं और उन्हें गहरी मानसिक चोट पहुंची है. पूरा राज्य और देश उनके बलिदान को हमेशा याद रखेगा.'

मंगलवार को हुआ यह आतंकी हमला जम्मू-कश्मीर के सबसे फेमस पर्यटन स्थलों में से एक पहलगाम के बैसरन क्षेत्र में हुआ, जिसे मिनी स्विट्जरलैंड भी कहा जाता है।

हमले के विरोध में पूरा जम्मू-कश्मीर बंद

घाटी में 35 वर्ष में पहली बार इतना बड़ा शटर डाउन

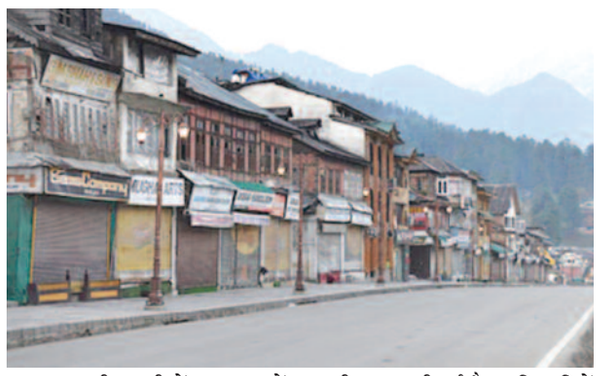

जम्मू। कश्मीर घाटी में 35 साल में पहली बार आतंकी हमले के खिलाफ बुधवार को बंद रहा। पहलगाम पर्यटन स्थल में हुई हत्याओं के विरोध में बंद के आह्वान का सभी क्षेत्रों के संगठनों ने समर्थन किया।

दक्षिण कश्मीर के पहलगाम में मंगलवार को एक प्रमुख पर्यटन स्थल पर आतंकवादियों ने हमला किया, जिसमें कम से कम 26 लोग मारे गए, जिनमें अधिकतर पर्यटक थे और कई अन्य घायल हो गए।

घाटी में सुरक्षा बढ़ा दी गई है, खासकर महत्वपूर्ण पर्यटन स्थलों पर कड़ी सुरक्षा की गई है। अधिकारियों ने बताया कि श्रीनगर में अधिकांश दुकानें, पेट्रोल पंप और अन्य व्यावसायिक प्रतिष्ठान बंद रहे।

उन्होंने बताया कि शहर भर में केवल आवश्यक वस्तुओं की दुकानें ही खुली रहीं। उन्होंने बताया कि सार्वजनिक परिवहन भी कम रहा, लेकिन निजी वाहन सामान्य रूप से चल रहे थे।

घाटी में कई स्थानों पर शांतिपूर्ण विरोध प्रदर्शन : अधिकारियों ने बताया कि घाटी में निजी स्कूल भी बंद रहे, लेकिन सरकारी स्कूल खुले रहे। उन्होंने बताया कि घाटी के अन्य जिला मुख्यालयों में भी बंद का असर देखा गया। घाटी में कई स्थानों पर शांतिपूर्ण विरोध प्रदर्शन भी हुए, जिसमें प्रदर्शनकारियों ने हमले की निंदा की। उन्होंने निर्दोष लोगों की हत्या को रोकने का आह्वान किया।

दक्षिण कश्मीर के अनंतनाग जिले में पहलगाम में हुए हमले के विरोध में कई राजनीतिक दलों, सामाजिक-धार्मिक संगठनों, व्यापार निकायों और नागरिक समाज समूहों ने कश्मीर में बंद का आह्वान किया। सत्तारूढ़ नेशनल कॉन्फ्रेंस (एनसी), पीपुल्स डेमोक्रेटिक पार्टी (पीडीपी), पीपुल्स कॉन्फ्रेंस और अपनी पार्टी उन राजनीतिक संगठनों में शामिल हैं जिन्होंने हमले के विरोध में बंद का समर्थन किया।

अधिकारियों ने बताया कि हमलावरों को पकड़ने के लिए सुरक्षा बल पहलगाम इलाके में व्यापक तलाशी अभियान चला रहे हैं। हमले के एक दिन बाद पर्यटक स्थल पर अतिरिक्त सुरक्षा बलों को तैनात किया गया है। साथ ही सुरक्षा बल प्रसिद्ध पर्यटन स्थलों और प्रतिष्ठानों पर कड़ी निगरानी रख रहे हैं।

ये सिसकियां कलेजा चीर देंगी! गए थे खुशियां ढूंढने, गम लेकर लौटे

जम्मू। मन में खुशियां थीं... बायसरन घाटी में कोई शादी के बाद नई जिंदगी के लिए सपने सजा रहा था तो कोई अपने जीवन के कैनवास में यादों के रंग भर रहा था। इस बीच आतंकियों की कायराना हरकत ने सारे सपनों और उम्मीदों को तोड़ दिया। जीवन की सबसे अच्छी यादों में खुशियों की जगह खून के रंग भरने लगे। कुछ देर पहले तक जिस माहौल में हंसी थीं, वहां चीत्कार गूंजने लगी। गोलियों की आवाज के बीच सिसकियां और जान बचाने की गुहार थी। आतंकियों की गोलियों की बौछार के बीच जब उनके अपने दम तोड़ने लगे तो बस जुबां से यही निकला कि... हमें बख्श दो। पीड़ितों की सिसकियां और मायूसी आतंक के मंजर को बयां कर रही हैं।

हनीमून पर गए थे लेफ्टिनेंट विनय छह दिन में हिमांशी की मांग सूनी

आतंकी हमले में हरियाणा के 26 वर्षीय विनय नरवाल की भी मौत हो गई। नौसेना अधिकारी विनय नरवाल की 16 अप्रैल को शादी हुई थी। 19 अप्रैल को विनय अपनी पत्नी हिमांशी के साथ पहलगाम घूमने गए थे। नवदंपती अपनी नई जिंदगी के सपनों को बुन रहे थे। मगर आतंकियों की एक गोली ने हिमांशी का सब कुछ खत्म कर दिया। सोशल मीडिया पर वायरल तस्वीर में पति की लाश के पास हिमांशी गुमसुम बैठीं हैं। आंखों में मायूसी है और मन खामोश है। अपने सुहाग को खोने का गम ऐसा है कि बार-बार पूछती है कि आखिर हमारा कसूर क्या था?

'आज मेरा पोता गया, कल किसी और का जाएगा'

लेफ्टिनेंट विनय नरवाल के दादा हवा सिंह ने मुख्यमंत्री नायब सिंह सैनी से कहा कि सीएम साहब, मेरा आपसे

निवेदन है कि आरोपियों को सख्त से सख्त सजा दिलाओ। मैं प्रधानमंत्री मोदी से भी प्रार्थना करता हूं कि इस उग्रवाद को खत्म कराओ, आज मेरा पोता गया है कल को किसी और घर का चिराग भी ये बुझाएंगे। अच्छा नहीं होगा।

पति को छोड़ने के लिए हाथ जोड़े हाथों की हिना देख सिसक पड़ती हैं ऐशन्या

हमले में कानपुर के रहने वाले शुभम द्विवेदी की भी मौत हो गई। परिवार के साथ छुट्टियां मनाने गए शुभम के परिवार ने भी न सोचा था कि वे अपने लाडले को खो देंगे। शुभम की शादी दो महीने पहले ही हुई थी। आतंकियों के सामने पत्नी ऐशन्या अपने सुहाग को बचाने के लिए गिड़गिड़ाती रही। उसने खूब हाथ जोड़े। दहशत भरे माहौल में बंदूक के आगे उसने कई मिन्नतें कीं। मगर आंखों के सामने पति की गोली मारकर हत्या देख आंखें फटी की फटी रह गईं। पति की मौत के बाद बदहवास ऐशन्या बार-बार अपने हाथों की मेंहदी देखकर सिसक पड़ती हैं।

तुमको नहीं मारेंगे, जाकर मोदी से हमारी शिकायत कर देना

हमले में शिवमोगा जिले का व्यापारी मंजूनाथ राव को भी आतंकियों ने गोली मार दी। मंजूनाथ की पत्नी पल्लवी ने बताया कि मैं, पति और बच्चे के साथ कश्मीर की ट्रिप पर 19 तारीख को आई थी। आज पहलगाम आए थे और हम मिनी स्विट्जरलैंड प्वाइंट पर पहुंचे थे। इसी बीच हमको गोली चलने की आवाज सुनाई दी। हमको लगा यह आर्मी की ड्रिल है। जब हमने मुड़कर देखा तो सभी लोग भाग रहे थे। इसी बीच मेरे पति को गोली मार दी और उनकी मौत हो गई। पल्लवी ने बताया कि जिस आतंकी ने मेरे पति को मारा मैंने और मेरे बेटे ने उसको बोला कि हमको भी मारो, तो उसने बोला कि मोदी को जाकर बोलो।

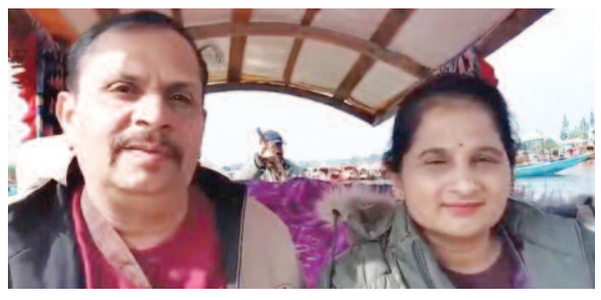

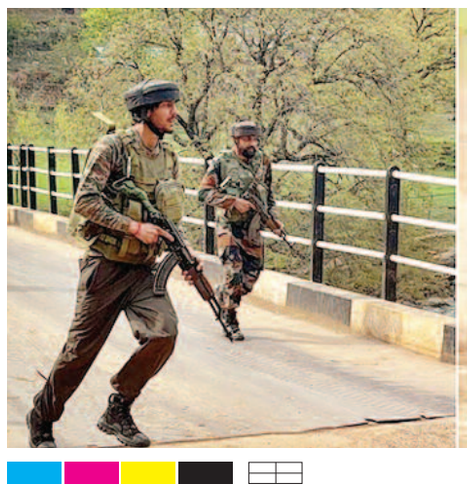

खुद सामने खड़े हो गए, पत्नी को छुपा दिया

हमले में इंदौर के वीणा नगर निवासी सुशील नथानियल भी जान गंवा बैठे। सुशील अपनी पत्नी जेनिफर, बेटे आस्टन और बेटी आकांक्षा के साथ चार दिन पहले ही कश्मीर घूमने पहुंचे थे। सुशील नथानियल के भाई विकास ने बताया कि आतंकियों ने पहले सुशील को घुटनों के बल बैठाया और कलमा पढ़ने को मजबूर किया। जब उन्होंने खुद को ईसाई बताया, तो आतंकियों ने उन पर गोलियों की बौछार कर दी। इस हमले में सुशील की बेटी आकांक्षा को पैर में गोली लगी है। हमले के दौरान सुशील ने अपनी पत्नी जेनिफर को छिपा दिया और खुद सामने आकर खड़े हो गए।

पिता और चाचा की लाश देख टूटीं असावरी

महाराष्ट्र की असावरी जगदाले भी उनमें से एक हैं, जिन्होंने अपने पिता और चाचा को हमले में खो दिया। असावरी बताती हैं कि हमलावरों ने उनके पिता से शायद कलमा (इस्लामिक आयत) सुनाने को कहा। वे नहीं सुना सके। आतंकियों ने उन्हें सिर, कान के पीछे और पीठ में तीन गोलियां मारीं। चाचा के साथ भी कुछ ऐसा ही हुआ। आतंकियों के जाने के बाद जब असावरी ने पिता और चाचा की लाश देखी तो बुरी तरह टूट गईं।

पता नहीं था यह आखिरी बात होगी

पहलगाम हमले में अमेरिका में काम करने वाले अमेरिकी भारतीय बितान अधिकारी की मौत हो गई। वे आठ अप्रैल को अपनी पत्नी सोहिनी और अपने तीन वर्षीय बेटे के साथ अमेरिका से छुट्टियों में कोलकाता स्थित अपने घर आए थे। वे पिछले सप्ताह कश्मीर गए थे और गुरुवार को वापस लौटने वाले थे। मगर बितान अधिकारी को आतंकियों ने गोली मार दी। बितान के पिता ने बताया कि वह हम सबको साथ ले जाना चाहता था। लेकिन मैंने उसे बहू के साथ जाने को कहा। मैंने उससे बात भी की थी। बितान के भाई ने कहा कि मैंने आज सुबह अपने छोटे भाई से बात है।

खुफिया ब्यूरो के अधिकारी की भी गई जान

हमले में हैदराबाद में तैनात खुफिया ब्यूरो (आईबी) के अधिकारी मनीष रंजन की भी मौत हो गई। मनीष बिहार निवासी थे। वह छुट्टी मनाने के लिए परिवार के साथ पहलगाम गए थे। आईबी के सूत्रों से मिली प्राथमिक जानकारी के मुताबिक, उन्हें उनकी पत्नी और बच्चे के सामने गोली मारी गई।

मध्य रेलवे के सीनियर सेक्शन इंजीनियर की भी हत्या की : हमले में मारे गए एक अन्य मृतक की पहचान ठाणे निवासी अतुल मोने (45) के रूप में हुई है। अतुल 45 वर्षीय मैकेनिकल इंजीनियर अतुल वर्ष 2000 में मध्य रेलवे में जूनियर इंजीनियर के पद पर भर्ती हुए थे।

दैनिक
करंट क्राइम
www.currentcrime.com
सिर्फ सच...
03 • नई दिल्ली। गुरुवार 24 अप्रैल -2025 दिल्ली व गाजियाबाद से एक साथ प्रकाशित

पहलगाम आतंकी हमले का गाजियाबाद वासियों में दिखा आक्रोश

कहीं फूंका पुतला, कहीं निकाला कैंडल मार्च, जनता बोली पाकिस्तान को दिया जाए मुंहतोड़ जवाब

यह हमला हिंदुस्तान पर हमला है सुरक्षा एजेंसियों की चूक : फैजल हुसैन

गाजियाबाद, करंट क्राइम। समाजवादी पार्टी के जिलाध्यक्ष फैजल हुसैन ने कहा है कि पहलगाम में हुआ हमला हिंदुस्तान पर हमला है। उन्होंने कहा जिस तरीके से यहां लोगों की जान गई है, जो लोग घायल हुए हैं, उसमें कहीं ना कहीं सुरक्षा एजेंसियों की चूक है। सरकार को दोषियों को मिटाने के लिए पूरी ताकत लगानी चाहिए।

पहलगाम हमला मानवता पर कलंक है : वीरेंद्र यादव

करंट क्राइम : जम्मू-कश्मीर के पहलगाम में पर्यटकों के ऊपर हुए आतंकी हमले की भयावह तस्वीरें दिल दहला देनेवाली हैं। घटना बहुत दुखद है। ये हमला हर दृष्टिकोण से निंदनीय है। इस कायरतापूर्ण, अमानवीय कृत्य को करने वाले आतंकियों को किसी भी सूरत में बख्शा नहीं जाना चाहिए, ये मानवता के ऊपर कलंक है। इनका खात्मा करना होगा। घायलों के शीघ्रातिशीघ्र उपचार के लिए देश की सबसे अच्छी चिकित्सा सेवाएं मुहैया कराईं जाएं।

सरकार करे निर्णायक जंग की घोषणा : सुरेश कश्यप

गाजियाबाद (करंट क्राइम)। पूर्व एमएलसी सुरेश कश्यप ने पहलगाम हमले पर शोक व्यक्त किया। उन्होंने कहा कि सरकार को निर्णायक जंग की घोषणा करनी चाहिए और सबसे पहले देशव्यापी अभियान चलाकर आतंकी संगठनों को नष्ट किया जाना चाहिए।

कायराना और अमानवीय हमला : मौ. जाकिर अली सैफी

गाजियाबाद करंट क्राइम। पूर्व कार्यकारणी सदस्य और वार्ड नं 95 के पार्षद मौ जाकिर अली सैफी ने कहा कि जम्मू कश्मीर के पहलगाम में पर्यटकों पर जो हमला आतंकवादियों द्वारा किया गया है वह इंसानियत को शर्मसार करने के साथ-साथ कायराना अमानवीय हमला है। उन्होंने कहा कि भारत सरकार को इस आतंकी हमले को अंजाम देने वाले आंतकवादीयो को मौत की सजा देनी चाहिए और इस नापाक साजिश का पर्दाफाश करना चाहिए।

आतंकवाद का मुंहतोड़ जवाब दे सरकार : गोपाल अग्रवाल

गाजियाबाद (करंट क्राइम)। भाजपा के निवर्तमान महानगर महामंत्री गोपाल अग्रवाल ने आतंकी हमले की कड़े शब्दों में निंदा की है। उन्होंने कहा कि देश के नागरिक चुनौती की इस घड़ी में सरकार के साथ है। उन्होंने कहा कि आतंकवाद की घटना पर सरकार को मुंहतोड़ जवाब देना चाहिए। उन्होंने पहलगाम हमले में मारे गए लोगों के परिजनों के प्रति शोक संवेदना व्यक्त की और मृतकों की आत्मा की शांति के लिये प्रार्थना की।

सरकार को उठाना होगा अब सख्त से सख्त कदम : मानसिंह गोस्वामी

गाजियाबाद (करंट क्राइम)। भाजपा के क्षेत्रीय उपाध्यक्ष मानसिंह गोस्वामी ने कहा कि देश के नागरिक संकट की इस घड़ी में सरकार के साथ हैं। हम सबको अपने प्रधानमंत्री नरेंद्र मोदी पर पूर्ण विश्वास है। हमें देश के सुरक्षाबलों पर विश्वास है। इस हमले की कड़े शब्दों में निंदा करता हूं और अब वो समय आ गया है कि सरकार सख्त से सख्त कदम उठाए।

सरकार उठाएगी एक बड़ा कदम : विरेंद्र सारस्वत

गाजियाबाद (करंट क्राइम)। सहकारिता क्रय-विक्रय समिति के चेयरमैन विरेंद्र सारस्वत ने पहलगाम हमले में मारे गए लोगों को श्रद्धांजलि अर्पित की। उन्होंने कहा कि यह एक कायरतापूर्ण हमला है। आतंकवादियों ने निहत्थे और मसूम नागरिकों को नाम पूछकर मौत के घाट उतार दिया। अब सरकार आतंकवाद के खिलाफ निश्चित रूप से एक बड़ा कदम उठाएगी। सरकार देश की आखण्डता और संप्रभुता के लिये दृढ़ संकल्प है।

देश के नागरिकों की सुरक्षा सर्वोपरि : आदेश शर्मा

गाजियाबाद (करंट क्राइम)। आदेश शर्मा का कहना है कि देश के नागरिकों की सुरक्षा सरकार के लिये सर्वोपरि है। आतंकवादियों ने जिस तरह नाम पूछकर सामूहिक नरसंहार को अंजाम दिया है, वह बेहद दुर्भाग्यपूर्ण है। देश के नागरिकों की सुरक्षा करना पहला दायित्व है। सरकार को आतंकवाद के खात्मे के लिये घाटी में एक बड़ा अभियान चलाना

संकट की घड़ी में हम सब एकसाथ : पप्पू पहलवान

गाजियाबाद (करंट क्राइम)। भाजपा के निवर्तमान महानगर महामंत्री पप्पू पहलवान ने आतंकी हमले में मारे गए लोगों के प्रति श्रद्धांजलि अर्पित की। उन्होंने कहा कि संकट की इस घड़ी में पूरा देश एकसाथ है। हमें सरकार पर भरोसा है और जल्द ही आतंकवादियों को उनके अंजाम तक पहुंचाने का काम सरकार करेगी।

सरकार देगी आतंकवाद का मुंहतोड़ जवाब : जगदीश साधना

गाजियाबाद (करंट क्राइम)। वरिष्ठ भाजपा नेता जगदीश साधना ने पहलगाम आतंकी हमले की कड़े शब्दों में निंदा करते हुए कहा कि यह हमला देश विरोधी ताकतों की सोची समझी साजिश है। उन्होंने कहा कि जल्द ही सरकार आतंकवाद का मुंहतोड़ जवाब देगी।

पूरे देश की संवेदना जुड़ी है परिजनों के साथ : गुंजन शर्मा

गाजियाबाद (करंट क्राइम)। भाजपा नेता गुंजन शर्मा ने कहा कि पहलगाम हमले में मारे गए लोगों के प्रति पूरे देश की संवेदना है। मैं इस हमले में मारे गए लोगों की आत्मा की शांति के लिये प्रार्थना करता हूं। उन्होंने कहा कि मेरी शोक संवेदनाएं मृतकों के परिजनों के साथ है। जल्द ही सरकार कड़ी कार्यवाही करेगी।

पाकिस्तान से हो अब निर्णायक जंग: वेदप्रकाश गर्ग

गाजियाबाद (करंट क्राइम)। वरिष्ठ भाजपा नेता वेदप्रकाश गर्ग खादी वालों ने आतंकी हमले को दुर्भाग्यपूर्ण बताया। उन्होंने कहा कि अब केंद्र सरकार को आतंकवाद का खात्मा करने के लिये पाकिस्तान से निर्णायक जंग की घोषणा करनी चाहिए। एक ऐसा कदम उठाना चाहिए जिससे कोई भी आतंकी संगठन भारत में अपने मंसूबों को अंजाम ना दे सके। उन्होंने हमले में मारे गए लोगों की आत्मा की शांति के लिये प्रार्थना की। और कहा कि सरकार आतंकवाद को समूल नष्ट करें।

डॉ मनोज गोयल के नेतृत्व में इस्लामिक आतंकवाद का पुतला फूंका गया

करंट क्राइम। सेक्टर 1 वैशाली में पूर्व पार्षद डॉ मनोज गोयल के नेतृत्व में इस्लामिक आतंकवाद का पुतला फूंका गया बड़ी संख्या में क्षेत्र के निवासियों ने इसमें भाग लिया और कहां की मोदी जी आप जो कार्रवाई करें पूरा देश आपके साथ है इस अवसर पर प्रमुख रूप से सुभाष शर्मा गौरव अग्रवाल अवधेश कटियार शिव शंकर उपाध्याय भगत सिंह बिष्ट घनश्याम गुप्ता दिनेश लखेरा मंगल सिंह दुष्यंत गौतम के एस राणा राजीव पांडे अवतार कौल के एल शर्मा नरेंद्र वर्मा बीजी सिंह पाठक जी साहित बड़ी संख्या में लोगों ने भाग लिया।

आतंकी अड्डों पर तुरंत हमला कर नष्ट किया जाए: प्रदीप त्यागी

गाजियाबाद (करंट क्राइम)। भाजपा नेता प्रदीप त्यागी ने पहलगाम हमले में मारे गए लोगों को श्रद्धांलि अर्पित की और उनके परिजनों के प्रति शोक संवेदना व्यक्त की। प्रदीप त्यागी ने कहा कि देश के सबसे सुंदर पर्यटक स्थल पहलगाम में आतंकवादियों द्वारा निर्दोष नागरिकों पर दर्दनाक आतंकी हमला किया गया। उन्होंने कहा कि इस दर्दनाक घटना को अंजाम देने वाले आतंकियों के आकाओं पर भी कार्यवाही हो। प्रदीप त्यागी ने कहा कि आतंकवाद के अड्डों पर तुरंत हमला कर उन्हें नष्ट किया जाएगा। प्रदीप त्यागी ने कहा कि कवेल आतंकवादी ही नहीं बल्कि उन्हें किसी भी तरीके से शैल्टर देने वाले तत्वों के खिलाफ भी कठोर कार्यवाही की जाए। एक बड़ा ऑपरेशन चलाकर ऐसा अंजाम करें कि फिर भविष्य में कोई आतंकवादी सिर ना उठा सके।

आतंकवाद के खिलाफ हो निर्णायक लड़ाई : राजू पांचाल

गाजियाबाद (करंट क्राइम)। भाजपा लघु उद्योग प्रकोष्ठ के क्षेत्रीय संयोजक तथा पांचाल समाज के प्रदेश अध्यक्ष। राजू पांचाल ने आतंकी हमले की कड़े शब्दों में निंदा की। उन्होंने कहा कि आतंकी हमले में मारे गए लोगों के प्रति सच्ची श्रद्धांजलि यही होगी कि सरकार अब आतंकवाद के खिलाफ निर्णायक लड़ाई का ऐलान करें। केवल आतंकवादी ही नहीं बल्कि आतंकवादी को किसी भी तरह से सपोर्ट करने वाले हर व्यक्ति को भी आतंकी समझा जाए और उसके खिलाफ भी वहीं कार्यवाही की जाए। सरकार अब बड़े और निर्णायक युद्ध का ऐलान करें।

पाकिस्तान के खिलाफ उठाए जाएं कठोर कदम : हिमांशु लव

गाजियाबाद (करंट क्राइम)। पूर्व पार्षद हिमांशु लव ने आतंकी हमले में मारे गए लोगों को श्रद्धांजलि अर्पित की। उन्होंने कहा कि आतंक की जननी पाकिस्तान पर भारत सरकार कठोर प्रतिबंध लगाए। हिमांशु लव ने कहा कि पाकिस्तान के खिलाफ भारत कूटनीतिक और रणनीतिक दोनों तरीके से कार्यवाही करे। पाकिस्तान के नापाक मंसूबों को रोकने के लिये कठोर कार्यवाही करें।

उठाने ही होंगे सरकार को अब कड़े कदम : डीडी यादव

गाजियाबाद (करंट क्राइम)। भाजपा युवा मोर्चा के पूर्व जिलाध्यक्ष डीडी यादव ने आतंकी हमले की कड़े शब्दों में निंदा की। उन्होंने कहा कि सरकार को आतंकवाद के खिलाफ कड़े कदम उठाने चाहिए।

आतंकियों और उनके आकाओं को मुंहतोड़ जवाब दिया जाएगा : सचिन डेढ़ा

करंट क्राइम। आतंकी हमले पर भाजपा महानगर अध्यक्ष युवा मोर्चा सचिन डेढ़ा ने प्रतिक्रिया दी है। इस आतंकी हमले पर बड़ा बयान देते हुए कहा कि जम्मू-कश्मीर में जो कुछ हुआ, वह इस्लामिक जिहाद का हिस्सा है। हम यह साजिश पहले पश्चिम बंगाल और बांग्लादेश में देख चुके हैं, लेकिन ये पीएम मोदी और गृहमंत्री अमित शाह का भारत है।

देश को झकझोर देने वाला कायराना आतंकी हमला : सिकंदर यादव

'महिलाओं से कहा जाकर मोदी को बता देना, क्या यही भारत की साख है'

गाजियाबाद, करंट क्राइम। तीन दशकों में कश्मीर में बहुत आतंकवादी घटनाएं हुई लेकिन कल पहलगाम में हुआ हमला कश्मीर रक्त रंजित इतिहास में पहली बार हुआ है, क्योंकि अब तक जितने बार भी घटनाएं हुई वो या तो कश्मीरी पंडितों पर हुई या सुरक्षा बलों पर आम नागरिक या पर्यटकों पर पहली बार इतना बड़ा हमला कश्मीर के इतिहास में हुआ है. जिसने पूरे देश को झकझोर दिया है या यूं कहिए सबके मन में भय पैदा कर दिया है. आज भारत का नागरिक ये सोच रहा है कि आखिर उसकी जान की रक्षा कौन करेगा, हमारे सुरक्षाबल या सरकार, आखिर इतना बड़ा हमला हो कैसे गया, पिछली बार जो पुलवामा हमला हुआ तो सरकार ने सर्जिकल करके ये विश्वास दिलाया था कि पाकिस्तान को सबक मिल गया और लोगों को ऐसा लगा कि भविष्य में पाकिस्तान या उसके समर्थित आतंकवादियों की हिम्मत अगली बार नहीं होगी। धारा 370 हटाने के बाद सरकार ने बड़े-बड़े वादे किए कि कश्मीर से आतंकवाद समाप्त हो गया। इसी पर विश्वास करके भारतीय लोग बड़ी संख्या में घाटी में जाने लगे, अपने परिवार के साथ सरकार की तरफ से बड़े-बड़े विज्ञापन दिए गए कि कश्मीर आयें। अंतरराष्ट्रीय डेलिगेशन को भी कश्मीर भेजा गया, आखिर इस हमले की जिम्मेदारी, देश के नागरिकों की सुरक्षा की जिम्मेदारी किसकी है, सरकार की, सुरक्षा बलों की या राष्ट्रीय सुरक्षा सलाहकार की। हमारी इंटेलिजेंस कहां सो रही है, इन सब बातों का जवाब आज सारा देश जानना चाह रहा, उन्होंने भारत के निर्दोष नागरिकों को ही नहीं मारा बल्कि पूरे देश की संप्रभुता पर हमला किया है, इस बार देश जवाब मांग रहा है कहीं पुलवामा की तरह यह भी एक घटना बनकर करना रह जाए।

देश की संप्रभुता-अखण्डता सर्वोपरि : सचिन डागर

गाजियाबाद (करंट क्राइम)। भाजपा पार्षद सचिन डागर ने कहा कि देश की अखण्डता और संप्रभुता सर्वोपरि है। सरकार अब सुरक्षा बलों को बड़े ऑपरेशन के लिये तैयार करें। जब तक आतंकवादियों का समूल नाश नहीं होगा, तब तक हमले में मारे गए नागरिकों की आत्मा को शांति नहीं मिलेगी।

सुरक्षा बलों को सौंपी जाए अभियान की कमान : प्रवीण चौधरी

गाजियाबाद (करंट क्राइम)। नगर निगम पार्षद प्रवीण चौधरी ने आतंकी घटना की कठोर शब्दों में निंदा की। उन्होंने कहा कि अब सुरक्षा बलों को अभियान की कमान सौंपी जाए। जिन भी इलाकों से आतंकी इनपुट मिले वहां चारों तरफ से घेरकर हमला हो और एक भी आतंकवादी बचने ना पाए। देश से आतंक को मिटाना सरकार की

पहलगाम हमला मानवता के लिये शर्मनाक : बोबी त्यागी

गाजियाबाद (करंट क्राइम)। भाजपा नेता बोबी त्यागी ने पहलगाम हमले को मानवता के लिये शर्मनाक बताया है। उन्होंने कहा कि आतंकवादियों ने नाम पूछा और फिर गोली मार दी। अब सरकार को चाहिए कि वो सिर्फ आतंकवादियों की अड्डे की पहचान करें और किसी को भी पूछताछ के लिये ना पकड़े बल्कि सीधे ठोस कार्यवाही को अंजाम दें। पूरा देश सरकार के साथ है और कठोर कार्यवाही होनी चाहिए।

कठोर कार्यवाही ही एकमात्र समाधान : अजय शर्मा

गाजियाबाद (करंट क्राइम)। कैबिनेट मंत्री सुनील शर्मा के भाई तथा सामाजिक कार्यकर्ता एवं व्यवसायी अजय शर्मा ने पहलगाम नरसंहार पर शोक व्यक्त किया। उन्होंने कहा कि आतंकवाद रोकने का एक मात्र विकल्प कठोर कार्यवाही है। देश का हर नागरिक सरकार के साथ है और सरकार अब बिना विलंब किये बड़ा एक्शन लें। आतंकवाद के अड्डों को नष्ट किया जाना चाहिए।

आतंकवाद के खिलाफ हों सब एकजुट : केडी त्यागी

गाजियाबाद (करंट क्राइम)। भाजपा नेता केडी त्यागी ने कहा कि आतंकवाद के खिलाफ पूरा देश एकजुट होना चाहिए और हमें यह लड़ाई एकजुट होकर लड़नी होगी। आतंकवादियों ने हिंदू कौम के लोगों को निशाना बनाकर उनकी हत्या की है। यह बेहद निंदनीय है। सरकार को अब आतंकियों पर कठोरतक कार्यवाही करनी चाहिए।

देश की सुरक्षा के लिये कठोर कदम जरूरी : सरदार सिंह भाटी

गाजियाबाद (करंट क्राइम)। नगर निगम कार्यकारिणी के पूर्व उपाध्यक्ष सरदार सिंह भाटी ने आतंकी हमले की कठोर शब्दों में निंदा की है। उन्होंने कहा कि देश की सुरक्षा सरकार की सर्वोच्च प्राथमिकता है और देश की सुरक्षा के लिये कड़े कदम उठाए जाएं। किसी भी आतंकी संगठन को समूल नष्ट किया जाए।

केंद्र व राज्य सरकार सख्त कदम उठाए : हरप्रीत सिंह जग्गी

गाजियाबाद, करंट क्राइम। आतंकवाद विरोधी मोर्चा उत्तर प्रदेश के प्रदेश अध्यक्ष सरदार हरप्रीत सिंह जग्गी ने कश्मीर में आतंकी घटना की कड़े शब्दों में निद्दा करते हुए कहा कि केंद्र व राज्य सरकार को सख्त कदम उठाया जाना चाहिए। आज प्रत्येक भारतीय की आंखें शोक से नम हैं तथा हृदय व्यथित है। मृतकों को श्रद्धांजलि अर्पित करते हुए मांग करते है।

पाकिस्तानी आतंकियों को सबक सिखाना जरूरी : पंडित अशोक भारतीय

गाजियाबाद, करंट क्राइम। उपाध्यक्ष पश्चिम उत्तर प्रदेश भाजपा पंडित अशोक भारतीय ने कहा कि जम्मू कश्मीर राज्य के पहलगांव में जो आतंकवादियों द्वारा हिंदू धर्म के लोगों को निशाना बनाकर प्रहार किया गया है वह बहुत ही निंदनीय है। इस नृशंस हत्याओं का जवाब देना बहुत ही जरूरी है। नहीं तो पाकिस्तानियों का मनोबल इसी तरह से बढ़ता रहेगा। सनातनियों को पाकिस्तानी आतंकी इसी तरह से निशाना बनाते रहेंगे।

ऐसी हिमाकत करने वालों को कठोर से कठोर दंड देना चाहिए : विपिन चौधरी

गाजियाबाद, करंट क्राइम। पहलगाम से अधर्म ने धर्मयुद्ध की पहल कर दी है अब इसका अंजाम पीओके ही है। कोई समझे या न समझे, अधर्मियों ने धर्म पूछकर जो मासूमों की जघन्य हत्या की है, उसका प्रतिशोध केवल पीओके लेकर ही होगा। सरकार को उनके खिलाफ इतना सख्त कदम उठाना चाहिए कि भविष्य में कभी भी इस तरह की हरकत करने से पहले यह हजारों बार सोचें मेरा सरकार से यही निवेदन है।

भारत मुंहतोड़ जवाब देना भी जानता है : प्रो. तरुण कुमार अरोड़ा

गाजियाबाद, करंट क्राइम। पहलगाम में मासूम पर्यटकों पर हुआ आतंकी हमला बेहद शर्मनाक और निंदनीय है। यह हमला न केवल इंसानियत के विरुद्ध है, बल्कि कश्मीर की पर्यटन-आधारित अर्थव्यवस्था को भी चोट पहुँचाने का प्रयास है। हाल ही में पाकिस्तान के सेना प्रमुख जनरल असीम मुनीर का भड़काऊ बयान इस पूरे घटनाक्रम की पृष्ठभूमि को और भी स्पष्ट करता है। यह हमला हताशा की एक कायरतापूर्ण अभिव्यक्ति है। अब वक्त आ गया है कि इन साजिशों का जवाब नर्मी से नहीं, बल्कि निर्णायक और करारा प्रहार से दिया जाए।

ऐसी जघन्य हिमाकत करने वालों को बख्शा नहीं जाएगा : श्वेता चौधरी

गाजियाबाद, करंट क्राइम। जम्मू कश्मीर के पहलगाम में आतंकवादियों द्वारा कायराना व क्रूर हमला कर 28 पर्यटको को जान से मार दिया, इस घटना की निंदा करते हैं। और परमात्मा सभी की आत्मा को शान्ति प्रदान करे और सभी के परिवार के लोगों को सहन शक्ति प्रदान करे, हम भारत सरकार व देश की आर्मी से मांग करते हैं, जल्द से जल्द आतंकियों का सफाया किया जाए।

पहलगाम हत्याकांड मानवता पर कलंक है : अशोक अग्रवाल

गाजियाबाद, करंट क्राइम। समाजसेवी अशोक अग्रवाल ने पहलगाम कश्मीर में हुए आतंकवादी हमले की कड़ी निन्दा करते हुए इसे मानवता पर कलंक बताया है। उन्होंने कहा कि अब हिन्दू होने पर अपने ही देश में हत्याएं हो रही हैं यह दुर्भाग्यपूर्ण है। केन्द्र सरकार से अपील है कि कश्मीर में राष्ट्रपति शासन लगाकर हिन्दुओं की सुरक्षा सुनिश्चित की जाए। साथ ही आतंकवादी और उनके संरक्षकों को सख्ती कुचला जाए। ऐसा करारा जवाब दिया जाए कि पूरा विश्व उसको देखता रह जाए। जो भी निर्दोष लोगों की जान गई है उन सभी के लिए श्रद्धांजलि अर्पित करता हूं।

पहलगाम नरसंहार अत्यंत दु:साहसिक कृत्य : अशोक कुमार गोयल

गाजियाबाद, करंट क्राइम। कश्मीर में हिंदू सैलानियों को पहचान कर की गई निर्मम हत्या पर सारे देश में रोष है। पहलगाम की खूबसूरत वादियों में दिल दहला देने वाली घटना हुई है। घटना में 26 सैलानियों की हत्या किए जाने की अधिकृत सूचना अभी तक प्राप्त हुई है जो अत्यंत गंभीर है। अनेकों सैलानी अस्पतालों में है। निश्चित रूप से पड़ोसी देश पाकिस्तान का कृत्य है।

पहलगाम की घटना बहुत ही निंदनीय : नरेश गोयल

पहलगाम हमला

गाजियाबाद, करंट क्राइम। वरिष्ठ समाजसेवी नरेश गोयल ने जम्मू कश्मीर के पहलगांव की घटना पर शोक व्यक्त करते हुए बताया कि यह घटना बहुत ही निंदनीय है इस घटना की जल्दी से जल्दी जांच होनी चाहिए क्योंकि ऐसी घटनाएं किसी के साथ भी घटित हो सकती हैं हमें रावण जैसे को मुंहतोड़ जवाब देना चाहिए जो हमारे हमारे परिवार हमारे समाज और हमारे देश के लिए घातक हैं।

यह हमला भारत की आत्मा पर वार है : मंजुला गुप्ता

गाजियाबाद, करंट क्राइम। जम्मू-कश्मीर के पहलगाम में आतंकी हमले की भयावह तस्वीरें दिल दहला देनेवाली हैं। ये हमला हमारी आत्मा पर किया गया है। हमें निंदा, अलोचना या कैंडल मार्च नहीं चाहिए -अब आर पार इंसाफ चाहिये, मेरा सरकार से कहना है कि आतंकियों और उनके सहयोगियों को ऐसा जवाब दो कि उनकी पीढ़ियां भी आतंक से कांपे। महादेव अब तांडव का समय आ गया है हम शंकर हैं तांडव करके सभी आतंकवादियों को भस्म कर देंगे। दिवंगत आत्माओ को श्रद्धांजलि और उनके परिवार को हिम्मत मिले साथ इंसाफ भी मिले।

पहलगाम आतंकी हमला अत्यंत कायरतापूर्ण : सरदार एसपी सिंह

गाज़ियाबाद, करंट क्राइम। आतंकवादियों द्वारा कश्मीर में धर्म पूछ कर निर्दोष हिन्दू पर्यटकों की निर्मम हत्याओं को पूर्व भाजपा महानगर अध्यक्ष सरदार एस पी सिंह ने कायरतापूर्ण आतंकी हमला बताते हुए घटना की कड़े शब्दों में निंदा की है। श्री सिंह ने मृतकों के प्रति शोक संवेदना प्रकट करते हुए कहा कि नाम व धर्म पूछकर निर्दोष लोगों का नरसंहार किया गया है ऐसा स्पष्ट अंदेशा है कि विदेशी ताकतों के इशारे पर यह देश के सौहार्दपूर्ण वातावरण को बिगाड़ने की गहरी साज़िश है। केन्द्र सरकार ऐसी कुत्सित मानसिकता वालों को कभी नहीं छोड़ेगी और उनको उनके घर में घुसकर ठोकेगी।

जम्मू कश्मीर सरकार और कट्टरपंथियों का हो सामाजिक बहिष्कार : अजय गुप्ता

गाजियाबाद, करंट क्राइम। जम्मू कश्मीर के पहलगाम में आतंकवादी द्वारा निर्दोष पर्यटकों की हत्या से,पूरे देश के नागरिक दुखी हैं,पर हमें जम्मू कश्मीर सरकार और कट्टरपंथियों का सामाजिक बहिष्कार करना चाहिए। ताजा उदाहरण श्रीलंका को देख लीजिए,आज से 3 साल पहले उसके पैसे की वैल्यू.भारत के पैसे से तुलना के अनुसार 2.5 होती थी,पर पिछले दिनों वहां हुए दंगों से,उसका सामाजिक बहिष्कार होने से आज, उसकी पैसे की वैल्यू 3.5 हो गई है,इसलिए हमें इन आतंकवादियों को शरण देने वाले कट्टरपंथियों और जम्मू कश्मीर सरकार का टूरिज्म का सामाजिक बहिष्कार करना होगा,आतंकवादियों के सर पर जिस भी आकाओ का हाथ है,उनका सामाजिक बहिष्कार हमें खुद करना होगा,जिससे भविष्य में हमें इस दुखित दृश्य का सामना न करना पड़े,चाहे वह जम्मू कश्मीर हो,चाहे वह वेस्ट बंगाल हो,देश की हर नागरिक का फर्ज है,सैनिकों का का मनोबल बढ़ाएं,और कट्टरपंथ्यों का सामाजिक बहिष्कार करें,हमारी एकता ही,सबसे बड़ी हमारी ताकत है।

पहलगाम हमला हमारे सब्र की परीक्षा नहीं, हमारे क्रोध की चिंगारी है : विनीत त्यागी

गाजियाबाद, करंट क्राइम। अब खून खौल रहा है— और भारत चुप नहीं बैठेगा। शांति हमारी मजबूरी नहीं,हमारी पहचान है लेकिन शांति किसी भी भारतीय की कीमत पर नहीं चाहिए। बदला ऐसा होगा गद्दारों की सात पुस्ते याद करेंगी। ऐसा करारा जवाब दिया जाए कि पूरा विश्व उसको देखता रह जाए। जो भी निर्दोष लोगों की जान गई है उन सभी के लिए श्रद्धांजलि अर्पित करता हूं और गहरा शोक व्यक्त करता हूं ईश्वर से प्रार्थना करता हूं कि उनके परिवार वालों को इस दुख को सहने की शक्ति भी प्रदान करें और सरकार से अपील करता हूं कि इसका जल्द से जल्द करारा जवाब दिया जाए।

पहलगाम की घटना बहुत ही शर्मनाक : विवेक त्यागी

गाजियाबाद, करंट क्राइम। व्यापारी नेता व समाजसेवी विवेक त्यागी ने कहा कि पहलगाम में मासूम पर्यटकों पर हुआ आतंकी हमला बेहद शर्मनाक और निंदनीय है। यह हमला न केवल इंसानियत के विरुद्ध है, बल्कि कश्मीर की पर्यटन-आधारित अर्थव्यवस्था को भी चोट पहुँचाने का प्रयास है। हाल ही में पाकिस्तान के सेना प्रमुख जनरल असीम मुनीर का भड़काऊ बयान इस पूरे घटनाक्रम की पृष्ठभूमि को और भी स्पष्ट करता है। यह हमला हताशा की एक कायरतापूर्ण अभिव्यक्ति है। अब वक्त आ गया है कि इन साजिशों का जवाब नर्मी से नहीं, बल्कि निर्णायक और करारा प्रहार से दिया जाए — ताकि अगली बार कोई भी ऐसी हिमाकत करने से पहले सौ बार सोचे। भारत अब जवाब देना भी जानता है और उसे याद दिलाना भी।

सरकार को जल्द एक्शन लेना होगा : सलेक त्यागी

गाजियाबाद, करंट क्राइम। हम देशवासियों को कल पहलगाम में पाकिस्तानी आतंकवादियों द्वारा की गई वीभत्स हरकत की निंदा करनी चाहिए। उन्होंने केवल हिंदू धर्म को निशाना बनाया और उन पर गोलियां चलाईं, जिसमें 26 लोग मारे गए। ऐसा करारा जवाब दिया जाए कि पूरा विश्व उसको देखता रह जाए। जो भी निर्दोष लोगों की जान गई है उन सभी के लिए श्रद्धांजलि अर्पित करता हूं और गहरा शोक व्यक्त करता हूं ईश्वर से प्रार्थना करता हूं कि उनके परिवार वालों को इस दुख को सहने की शक्ति भी प्रदान करें और सरकार से अपील करता हूं कि इसका जल्द से जल्द करारा जवाब दिया जाए।

संपादकीय

दोनों का हो फायदा

उपराष्ट्रपति जेडी वेंस की भारत यात्रा एक महत्वपूर्ण अवसर है, जहाँ दोनों देश द्विपक्षीय व्यापार समझौते की दिशा में आगे बढ़ रहे हैं। अमेरिका अपनी कंपनियों के लिए मुक्त बाजार चाहता है, लेकिन भारत को अपने हितों की रक्षा करनी होगी। व्यापार वार्ता में भारत को छोटे दुकानदारों और कृषि क्षेत्र से जुड़े मुद्दों पर ध्यान देना होगा। अमेरिका के उपराष्ट्रपति जेडी वेंस का दौरा भारत के लिए एक बड़ा मौका है। दोनों देशों ने द्विपक्षीय व्यापार समझौते के लिए बातचीत की रूपरेखा तय कर ली है। भारत में अमेरिका अपनी कंपनियों के लिए पूरी तरह मुक्त बाजार चाहता है। लेकिन नई दिल्ली को अमेरिका के साथ व्यापारिक रिश्ते को आगे बढ़ाते हुए यह भी ख्याल रखना होगा कि उसका अपना हित प्रभावित न हो।

सकारात्मक माहौल अमेरिका के राष्ट्रपति डॉनल्ड ट्रंप ने रेसिप्रोकल टैरिफ लगाने में भारत को भले न बख्शा हो, लेकिन चीन, वियतनाम, बांग्लादेश जैसे देशों की तुलना में नरमी जरूर दिखाई। चीन के 245% के मुकाबले ट्रंप ने भारत पर 26% टैरिफ लगाया और इसे भी 90 दिनों के लिए रोक दिया है। टैरिफ के इसी अंतर को कई एक्सपर्ट भारत के लिए बड़ा मौका बता रहे हैं। इस बुधवार से वॉशिंगटन में ट्रेड एग्रीमेंट को लेकर दोनों देशों के वातार्कार आमने-सामने बैठेंगे। इससे पहले वेंस की यात्रा बातचीत के लिए पॉजिटिव माहौल बनाने में मदद करेगी।

परमात्मा ने बचा लिया... पहलगाम अटैक में बाल-बाल बचे छिंदवाड़ा के नवीन चौधरी ने बताई आंखों देखी। भारत की चिंता ट्रंप अपने ह्यमेक अमेरिका ग्रेट अगेनह्न कैंपेन को लेकर बहुत आक्रामक हैं। उनके प्रशासन का कहना है कि ट्रेड डील के जरिये अमेरिका व्यापार में संतुलन कायम करना चाहता है। लेकिन, इस संतुलन की एवज में जो मांगें की जा रही हैं, उन्हें भारत पूरी तरह स्वीकार नहीं कर सकता, मसलन - अमेरिकी ई-कॉमर्स कंपनियों के लिए बाजार खोल देना।

छोटे दुकानदारों का हित देश के उपभोक्ताओं, दुकानदारों-व्यापारियों से जुड़ी कुछ चिंताएं हैं, जिन्हें भारत को अमेरिका के सामने रखना होगा। भारत में बड़ी संख्या में छोटी दुकानों से लोगों को रोजगार मिला हुआ है, इसलिए परंपरागत रूप से ये लोग दिग्गज अमेरिकी ईकॉमर्स कंपनियों के विरोधी रहे हैं। इन दुकानदारों के हितों को सुरक्षित रखने के लिए केंद्र सरकार ने ईकॉमर्स से संबंधित नियमों में पहले बदलाव भी किए थे। सीधी बात इसके साथ अमेरिका अगर कृषि उत्पादों, मीट प्रॉडक्ट्स को लेकर भारत पर दबाव बनाता है तो भारतीयों हितों को संरक्षित रखना होगा। भारत में कृषि क्षेत्र राजनीतिक रूप से भी बहुत संवेदनशील है। इस तरह के मामलों में भारत को अपना रुख समझाना होगा। दोस्त की जरूरत आज ट्रंप टैरिफ को लेकर भले ही चीन-भारत समेत दुनिया पर दबाव बना रहे हैं, लेकिन उन्हें दोस्त की भी जरूरत है। उनके लिए भारत, चीन का विकल्प हो सकता है। भारत और अमेरिका ने 2030 तक द्विपक्षीय व्यापार को 500 बिलियन डॉलर तक ले जाने का लक्ष्य रखा है।

शेयर बाजार लगातार सातवें दिन बढ़त के साथ बंद, सेंसेक्स 521 अंक चढ़ा, निफ्टी 24300 पार

नई दिल्ली। हफ्ते के तीसरे कारोबारी दिन बुधवार को सेंसेक्स 520.90 (0.65%) अंकों की बढ़त के साथ 80,116.49 के स्तर पर बंद हुआ। वहीं दूसरी ओर, निफ्टी 161.71 (0.67%) अंक मजबूत होकर 24,328.95 पर बंद हुआ।

शेयर बाजारों के प्रमुख सूचकांक लगातार सातवें दिन बढ़त के साथ बंद हुए। इस दौरान, आईटी और ऑटो शेयरों में मजबूत बढ़त के कारण बेंचमार्क सूचकांक बीएसई सेंसेक्स 520 अंक उछलकर चार महीने में पहली बार 80,000 के ऊपर पहुंच गया। 30 शेयरों वाला सेंसेक्स 520.90 अंक या 0.65 प्रतिशत बढ़कर 80,116.49 अंक पर बंद हुआ जो 18 दिसंबर के बाद का उच्चतम बंद स्तर है। दिन में कारोबार के दौरान यह 658.96 अंक या 0.82 प्रतिशत बढ़कर 80,254.55 अंक पर पहुंच गया। एनएसई निफ्टी 161.70 अंक या 0.67 प्रतिशत बढ़कर 24,328.95 अंक पर पहुंच गया।

विश्लेषकों ने कहा कि विदेशी पूंजी प्रवाह और सकारात्मक वैश्विक रुझानों से भी बाजार की धारणा को बल मिला। सेंसेक्स की कंपनियों में एचसीएल टेक में सबसे अधिक 7.72 प्रतिशत की वृद्धि हुई, क्योंकि कंपनी ने मार्च तिमाही 2024-25 के लिए समेकित शुद्ध लाभ में 8.1 प्रतिशत की वृद्धि के साथ 4,307 करोड़ रुपये की वृद्धि दर्ज की, जो मुख्य रूप से लगभग 25,500 करोड़ रुपये के कुल अनुबंध मूल्य वाले बड़े सौदों के कारण हुआ। टेक महिंद्रा, टाटा मोटर्स, इंफोसिस, महिंद्रा एंड महिंद्रा, टाटा कंसल्टेंसी सर्विसेज, टाटा स्टील, भारती एयरटेल और मारुति भी प्रमुख लाभ में रहीं। बैंकिंग शेयरों में हाल की तीव्र बढ़त के बाद बिकवाली देखी गई तथा प्रमुख निजी बैंक एचडीएफसी बैंक 1.98 प्रतिशत की गिरावट के साथ सेंसेक्स शेयरों में सबसे बड़ा नुकसान उठाने वाला शेयर रहा।

कोटक महिन्द्रा बैंक, भारतीय स्टेट बैंक, एक्सिस बैंक, आईटीसी और अल्ट्राटेक सीमेंट भी पिछड़ने वाले शेयरों में शामिल रहे। एशियाई बाजारों में दक्षिण कोरिया का कोस्पी सूचकांक, टोक्यो का निक्केई 225 और हांगकांग का हैंग सेंग सकारात्मक दायरे में बंद हुए। शंघाई एसएसई कंपोजिट मामूली गिरावट के साथ बंद हुआ। यूरोप के बाजार काफी तेजी के साथ कारोबार कर रहे थे। मंगलवार को अमेरिकी बाजारों में जोरदार उछाल आया। नैस्डैक कंपोजिट में 2.71 प्रतिशत की तेजी आई, डॉव जोन्स इंडस्ट्रियल एवरेज में 2.66 प्रतिशत की उछाल आई और एसएंडपी 500 में 2.51 प्रतिशत की तेजी आई।

एक्सचेंज के आंकड़ों के अनुसार, विदेशी संस्थागत निवेशकों (एफआईआई) ने मंगलवार को 1,290.43 करोड़ रुपये मूल्य की इक्विटी खरीदी। जानकारों के अनुसार, भारतीय इक्विटी बाजार ने अपनी सकारात्मक गति को बनाए रखा, जो आईटी परिणामों के नवीनतम सेट से बेहतर परिणाम और आशावादी भविष्य की टिप्पणियों से प्रेरित था। हालांकि, हाल की तेज रैली के बाद वित्तीय क्षेत्र में मुनाफावसूली दिखाई दी।

श्रीनगर के लिए किराया न बढ़ाएं

टिकट कैंसिलेशन चार्ज भी माफ सरकार का एयरलाइंस को निर्देश

नई दिल्ली। पहलगाम आतंकी हमले के बाद सरकार सुरक्षा और पीड़ित पर्यटकों की मदद के लिए अलर्ट मोड पर है। इस बीच नागरिक उड्डयन मंत्रालय ने एयरलाइंस को श्रीनगर हवाई मार्ग पर किराया न बढ़ाने के निर्देश दिए हैं। वहीं इंडिगो और एयर इंडिया ने श्रीनगर से मुंबई और दिल्ली के लिए चार अतिरिक्त उड़ाने संचालित करने का एलान किया है। इसके साथ ही एयरलाइंस ने टिकट रिशेड्यूलिंग और टिकट कैंसिलेशन चार्ज भी माफ कर दिया है।

पहलगाम में आतंकी हमले के बाद दिल्ली में नागरिक उड्डयन मंत्री के राममोहन नायडू ने सभी एयरलाइन ऑपरेटरों के साथ आपात बैठक की। इस दौरान उन्होंने सभी एयरलाइंस को श्रीनगर मार्ग पर हवाई किराये में इजाफा न करने के सख्त निर्देश दिए। एयरलाइंस को नियमित किराया बनाए रखने का निर्देश दिया गया है। ताकि इस मुश्किल समय में किसी भी यात्री पर बोझ न पड़े। इसके अलावा तत्काल राहत उपायों के तहत श्रीनगर से चार विशेष उड़ानें दो दिल्ली और दो मुंबई के लिए चलाने का एलान किया गया है। साथ ही कई अतिरिक्त उड़ानों को स्टैंडबाय पर रखा गया है। नागरिक उड्डयन मंत्री ने सभी एयरलाइनों को राज्य सरकारों और स्थानीय अधिकारियों के साथ तालमेल बिठाते हुए मृतकों को उनके संबंधित गृह राज्यों में ले जाने के लिए पूर्ण सहयोग देने का भी निर्देश दिया है। मंत्रालय हाई अलर्ट पर है और प्रभावित लोगों को हर संभव सहायता प्रदान करने के लिए प्रतिबद्ध है।

10 लाख से अधिक की लग्जरी चीजों पर अब चुकाना होगा 1 प्रतिशत टीसीएस सरकार ने जारी की अधिसूचना

नई दिल्ली। हैंडबैग, कलाई घड़ी, जूते और खेलकूद के कपड़े जैसे 10 लाख रुपये से अधिक कीमत वाले लग्जरी सामानों पर अब एक प्रतिशत स्रोत पर कर संग्रह (टीसीएस) लगेगा। आयकर विभाग ने 22 अप्रैल, 2025 से विलासितापूर्ण वस्तुओं की बिक्री पर 1 प्रतिशत की दर से टीसीएस लगाने से जुड़ी अधिसूचना जारी की है। यह उन चीजों पर लागू होगा जहां बिक्री का मूल्य 10 लाख रुपये से अधिक होगा। विलासिता से जुड़ी वस्तुओं पर वित्त अधिनियम, 2024 के तहत टीसीएस लगाने का एलान जुलाई 2024 के बजट में किया गया था। टीसीएस का भुगतान करने की जिम्मेदारी विक्रेता पर होती है, जिसे वह ग्राहकों से ही वसूलते हैं। यह टैक्स अधिसूचित वस्तुओं जैसे कलाई घड़ी, कला वस्तुएं जैसे पेंटिंग, मूर्तियां और प्राचीन चीजें, संग्रहणीय चीजें जैसे सिक्के और टिकट, नौका, हेलीकॉप्टर, लग्जरी हैंडबैग, धूप के चश्मे, जूते, उच्च श्रेणी के खेल परिधान व उपकरण, होम थिएटर सिस्टम और रेसिंग या पोलो के घोड़े आदि पर लागू होगा। नांगिया एंडरसन एलएलपी के टैक्स पार्टनर संदीप झुनझुनवाला के अनुसार यह अधिसूचना उच्च मूल्य वाली चीजों की निगरानी बढ़ाने और लग्जरी सामानों से जुड़े खंड में ऑडिट ट्रेल को मजबूत करने की सरकार की मंशा के तहत जारी की गई है। यह कर आधार का विस्तार करने और अधिक वित्तीय पारदर्शिता को बढ़ावा देने के व्यापक नीतिगत उद्देश्य का परिचायक है। उन्होंने बताया कि विक्रेताओं को अब टीसीएस प्रावधानों का समय पर अनुपालन सुनिश्चित करना होगा। वहीं, अधिसूचित लग्जरी वस्तुओं के खरीदारों को ऐसी चीजें खरीदते समय और अधिक केवाईसी आवश्यकताओं और दस्तावेजीकरण का सामना करना पड़ेगा।

पाकिस्तान -बांगलादेश पर बोले: वित्त वर्ष 2026 के लिए भारत की वृद्धि दर के अनुमान में कटौती

नई दिल्ली। विश्व बैंक ने बुधवार को चालू वित्त वर्ष के लिए भारत के विकास अनुमान को 4 प्रतिशत घटाकर 6.3 प्रतिशत कर दिया। वैश्विक आर्थिक कमजोरी और नीतिगत अनिश्चितता के बीच यह फैसला लिया गया है। विश्व बैंक ने अपने पिछले अनुमान में वित्त वर्ष 2025-26 के लिए भारत की वृद्धि दर 6.7 प्रतिशत रहने का अनुमान जताया था। विश्व बैंक ने साल में दो बार जारी की जाने वाली अपनी रिपोर्ट में कहा है कि भारत में वित्त वर्ष 2024-25 में वृद्धि निराशाजनक रही। इस दौरान निजी निवेश में धीमी वृद्धि हुई और सार्वजनिक पूंजीगत व्यय सरकारी लक्ष्यों को पूरा नहीं कर सके। टैक्सिंग टाइम्स के दक्षिण एशिया वृद्धि दर अपडेट में कहा गया है, भारत में, विकास दर वित्त वर्ष 2024-25 के 6.5 प्रतिशत से घटकर वित्त वर्ष 2025-26 में 6.3 प्रतिशत रहने की उम्मीद है। ऐसा मौद्रिक सहजता और विनियामक सरलीकरण से निजी निवेश को होने वाले लाभ के वैश्विक आर्थिक कमजोरी और नीतिगत अनिश्चितता से प्रभावित की आशंका के कारण किया गया है।

दक्षिण एशिया की विकास से जुड़ी संभावनाएं कमजोर हुईं

रिपोर्ट में आगे कहा गया कि वैश्विक अर्थव्यवस्था में बढ़ती अनिश्चितता के बीच दक्षिण एशिया की विकास से जुड़ी संभावनाएं कमजोर हुई हैं और इस कारण क्षेत्र के अधिकांश देशों में वृद्धि दर के अनुमान घटा दिए गए हैं। रिपोर्ट के अनुसार घरेलू राजस्व जुटाने में तेजी लाने से दक्षिण एशियाई देशों को कमजोर राजकोषीय स्थिति को मजबूत करने और भविष्य के झटकों के प्रति लचीलापन बढ़ाने में मदद मिल सकती है। वाशिंगटन मुख्यालय वाली बहुपक्षीय एजेंसी ने अनुमान लगाया है कि 2025 में क्षेत्रीय विकास धीमा होकर 5.8 प्रतिशत हो जाएगा।

रोचक तथ्यों का करंट

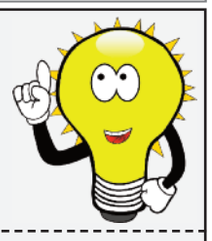

- दो केलों में 90 मिनट तक कड़े व्यायाम करने के लिए ऊर्जा होती है। केले को खुशी देने वाला फल भी कहा जाता है।
- हमारे दिमाग में अच्छी यादों से ज्यादा बुरी यादों को याद रखने की क्षमता होती है।
- बाएं हाथ से काम करने वाले लोग दांए हाथ से काम करने वाले लोगों की तुलना में कम्प्यूटर गेम्स और खेलों में ज्यादा तेजी से काम करते हैं।
- सिर्फ एक घंटे तक भी अगर हेडफोन का इस्तेमाल कर लिया जाए तो आपके कानों में बैक्टीरिया 700 गुना ज्यादा बढ जाते हैं।
- अगर आप मदद के लिए पुकार रहे हैं तो कुछ लोगों को खासतौर पर चुनिए जैसे आप जिन्होंने लाल शर्ट पहनी है। इससे उन लोगों को जिम्मेदारी का एहसास होगा और आपको मदद मिलने की संभावना बढ जाएगी।
- आपकी लंबाई साधारण तौर पर पिता पर जाती है जबकि दिमागी क्षमता, भावनात्मक मजबूती और शरीर की बनावट मम्मी पर।
- काम करते समय खुद से बातचीत करने से ध्यान भटकना कम होता है।

राशिफल

मेष: आराम व मनोरंजन के साधनों पर व्यय होगा। वैवाहिक प्रस्ताव प्राप्ति के योग हैं। राजकीय बाधा दूर होकर लाभ की स्थिति बनेगी।

वृष: जीवनसाथी का सहयोग प्राप्त होगा। भेंट व उपहार पर व्यय हो सकता है। किसी मामले की चिंता रह सकती है।

मिथुन: शारीरिक कष्ट की आशंका है। कार्य में विघ्न हो सकता है। वाणी पर नियंत्रण रखें। परीक्षा व साक्षात्कार इत्यादि में सफलता प्राप्त होगी।

कर्क: पुराना रोग उभर सकता है। अपेक्षित कार्यों में विलंब होने से तनाव रहेगा। आवश्यक वस्तु गुम हो सकती है, सावधानी रखें।

सिंह: व्यस्तता के चलते स्वास्थ्य खराब हो सकता है। खान-पान का ध्यान रखें। प्रयास सफल रहेंगे। कार्यसिद्धि से प्रसन्नता रहेगी। राजमान के योग हैं।

कन्या: प्रतिद्वंद्विता में वृद्धि होगी। कार्यक्षेत्र में परेशानी हो सकती है। मन तथा शरीर में थकान महसूस होगी। घर में अतिथियों का आगमन होगा। व्यय होगा।

तुला: कोई बड़ा काम होने से प्रसन्नता रहेगी। भाग्य का साथ रहेगा। व्यावसायिक यात्रा सफल रहेगी। धन प्राप्ति व रोजगार में वृद्धि होगी।

वृश्चिक: किसी मद में बड़ा खर्च हो सकता है। आर्थिक? स्थिति कमजोर हो सकती है। किसी के उकसाने में न आएं। महत्वपूर्ण निर्णय सोच-समझकर करें।

धनु: आशंका-कुशंका के चलते निर्णय लेने की क्षमता कम होगी। थकान रह सकती है। बकाया वसूली के प्रयास सफल रहेंगे।

मकर: लोगों की सहायता करने का अवसर प्राप्त होगा। सामाजिक प्रतिष्ठा में वृद्धि होगी। बिगड़े काम बनेंगे। उत्साह व प्रसन्नता से कार्य कर पाएंगे।

कुंभ: किसी धार्मिक कार्यक्रम में हिस्सा लेने का अवसर मिल सकता है। आत्मिक शांति रहेगी। किसी विवाद में विजय प्राप्त होगी। धन प्राप्ति सुगम होगी।

मीन: वाहन, मशीनरी व अग्नि आदि के प्रयोग में सावधानी रखें। विशेषकर युवा वर्ग लापरवाही न करें। भागदौड़ अधिक होगी।

चुटकुले

पत्नी पति को फोन मिलाती है और पूछती है कहां हो?
पति- याद है, पिछली दीपावली पर हम एक ज्वैलरी की दुकान में गये थे, वहां तुम्हें एक हार पसंद भी आ गया था।
पत्नी- हां याद आया।
पति- और उस समय मेरे पास पैसे नहीं थे।
पत्नी (खुशी से)- हां, हां याद है।
पति- और फिर मैंने कहा था कि ये हार एक दिन मैं तुम्हें दूंगा।
पत्नी (और ज्यादा खुशी से)- हां, हां, हां.. बहुत अच्छी तरह से याद है।
पति- तो बस उसी के बगल वाली दुकान में बाल कटवा रहा हूं, थोड़ा लेट आऊंगा

पति-पत्नी में किसी बात पर झगड़ा हो गया...
पत्नी- अब मैं 10 तक गिनूंगी... अगर, तुम ना बोले तो... मैं जहर खा लूंगी, पत्नी- एक...
पति- खामोश
पत्नी- दो... पति- फिर भी चुप्प
पत्नी- बोलो ना प्लीज... पत्नी का रोना शुरू...
पति- गिनती गिन... गिनती
पत्नी- शुक्र है! आप बोले तो, नहीं तो मैं जहर खाने ही वाली थी...।

24 04 2025 करंट क्राइम

सेलेब्रिटी जन्मदिन

जन्मदिन की हार्दिक शुभकामनाएं

आज के जन्मदिन

सचिन तेंदुलकर
क्रिकेटर

अमृता सिंह

मंजू त्यागी

चांदनी मनोहर

लीलू चौधरी

अंकित चौहान

सतेन्द्र राघव

सनी सिंह

राजेंद्र त्यागी

सौरभ डागर

सूरज राणा

विपिन देव

पंकज

आशीष बालियान

मोहित शर्मा

नंदकिशोर उपाध्याय

अरविंद शेखर

राजीव बडोला

संजय कुमार वर्मा

विजय शर्मा

सूचना : आप भी अपने जन्मदिन को विशेष बना सकते हैं। अपना फोटो नाम के साथ हमें नीचे लिखे ईमेल पर भेजें। हम उसे दैनिक करंट क्राइम में स्थान देंगे।
Email : currentcrimenews@gmail.com

प्रिय पाठकों,
आप भी हमें भेज सकते हैं अपनी लिखी हुई कविता, चुटकुले, विचार, आर्टिकल या शहर से जुड़ी हुई कोई भी समस्या। हम उसे प्रमुखता से प्रकाशित करेंगे।

करंट क्राइम
K-4, A-Block, Govindpuram Commercial Area, Near LG Showroom, Ghaziabad, Mob 09899655497
Email: currentcrimenews@gmail.com
Website: www.currentcrime.com

स्वामी, मुद्रक, प्रकाशक व सम्पादक मनोज कुमार ने ए.जी.एस. पब्लिकेशन, एफ-23, सैक्टर-6, नोएडा-201301 (गौतमबुद्धनगर) उत्तर प्रदेश से छपवाकर कार्यालय 'करंट क्राइम' बी-2बी/295, जनकपुरी, नई दिल्ली-110058 से प्रकाशित किया। R.N.I NO. DELHIN/2015/65364

सम्पादक : मनोज कुमार
समाचार संपादक दीपक भाटी
संरक्षक : राकेश यादव, विवेक भाटी

दैनिक करंट क्राइम
समाचार पत्र में किसी भी तरह के डिस्प्ले एवं वर्गीकृत विज्ञापन (खोया-पाया, संबंध-विच्छेद, कोर्ट नोटिस, जीडीए सूचना, नाम परिवर्तन) आदि के लिए निम्न फोन नंबर एवं पते पर संपर्क करें।
संपर्क : के-2, ए ब्लॉक, कॉमर्शियल मार्केट, गोविन्दपुरम, गाजियाबाद
मो. : 9818606318 (हरीश कुमार)
8630290003 (विष्णु गुप्ता)

हैदराबाद-मुंबई मैच में नहीं होगा पटाखे-चीयरलीडर्स का सेलिब्रेशन

काली पट्टी पहनकर उतरेंगे खिलाड़ी; कश्मीर टेरर अटैक में मारे गए लोगों को देंगे श्रद्धांजलि

मुंबई। आईपीएल में बुधवार को सनराइजर्स हैदराबाद और मुंबई इंडियंस के बीच के खेले जाने वाले मैच में सभी खिलाड़ी और अंपायर काली पट्टी बांधकर मैदान पर उतरेंगे। भारतीय क्रिकेट कंट्रोल बोर्ड ने पहलगाम में 22 अप्रैल को हुए आतंकी हमले में जान गंवाने वाले 28 लोगों को श्रद्धांजलि देने के लिए ये फैसला लिया है।

यही नहीं इस मैच के दौरान मैदान पर किसी भी तरह का जश्न नहीं मनाया जाएगा। खेल शांति के साथ खेला जाएगा। न पटाखे चलाए जाएंगे न ही चीयरलीडर्स का डांस होगा। मैच से पहले आतंकी हमले में मारे गए लोगों को श्रद्धांजलि देने के लिए मौन भी रखा जाएगा। खिलाड़ियों ने हमले की निंदा

की पहलगाम में हुए आतंकी हमले की कई क्रिकेटरों ने निंदा की है। उन्होंने पोस्ट कर मरने वाले लोगों के प्रति संवेदना व्यक्त की है। सचिन तेंदुलकर ने लिखा, हमले से प्रभावित परिवार अकल्पनीय पीड़ा से गुजर रहे होंगे। भारत और दुनिया इस परिस्थिति में उनके साथ एकजुट है। हम सभी लोगों को न्याय मिले, इसकी प्रार्थना करते हैं। विराट कोहली ने इंस्टाग्राम पर लिखा, पहलगाम में निर्दोष लोगों पर हुए जघन्य हमले से बहुत दुखी हूं। पीड़ित परिवारों के प्रति संवेदना। इस क्रूर कृत्य के लिए न्याय मिलने और अपनी जान गंवाने वाले सभी लोगों के परिवारों की शांति और शक्ति के लिए प्रार्थना करता हूं।

मोहम्मद सिराज ने सोशल मीडिया पर पोस्ट कर लिखा कि धर्म के नाम पर निर्दोष नागरिकों को निशाना बनाना और मारना गलत है। कोई भी विचारधारा इसको सही नहीं ठहरा सकती। यह कैसी लड़ाई है, जहां इंसान की जान की कीमत न हो। यह पागलपन जल्द ही खत्म होगा और इन आतंकवादियों को बिना किसी दया के पकड़ा जाएंगा और दंडित किया जाएगा।

ओल्मो के गोल से बार्सिलोना ने मल्लोर्का को हराया

बार्सिलोना। बार्सिलोना ने ला लीगा खिताब की ओर एक और मजबूत कदम बढ़ाते हुए मंगलवार देर रात मल्लोर्का को 1-0 से हराया। इस जीत के साथ ही शीर्ष पर काबिज बार्सिलोना ने दूसरे स्थान पर मौजूद रियल मैड्रिड पर अपनी बढ़त सात अंकों की कर ली है।

ओल्मो ने दिलाई अहम जीत, रियल पर दबाव

स्पेन के इंटरनेशनल डानी ओल्मो के गोल ने बार्सिलोना को जीत दिलाई और मौजूदा चैंपियन रियल मैड्रिड पर दबाव बढ़ा दिया। रियल का अगला मुकाबला बुधवार को गेटाफे के खिलाफ है। हांसी फ्लिक की टीम अब संभावित क्वाड्रपल (चार खिताब) की ओर देख रही है।

पहले हाफ में कई मौके, लेकिन गोल नहीं

बार्सिलोना ने पहले हाफ में एक के बाद एक मौके बनाए, लेकिन गोल नहीं हो सका। गावी का शॉट पोस्ट से टकराया, वहीं टोरेस और फाती ने आसान मौके गंवाए। युवा खिलाड़ी लामिन यामाल और फोर्ट के प्रयासों को भी मल्लोर्का के गोलकीपर लियो रोमान ने शानदार तरीके से रोका। दूसरे हाफ की शुरूआत में बार्सिलोना ने पासिंग मूव से खेलते हुए ओल्मो के जरिए बढ़त हासिल की। इसके बाद फाती और यामाल ने बढ़त दोगुनी करने की कोशिश की, लेकिन रोमान की जबरदस्त गोलकीपिंग के आगे बार्सिलोना को एक और गोल नहीं मिल सका। बार्सिलोना के पास अब लीग में पांच मुकाबले बचे हैं, जिनमें 11 मई को रियल मैड्रिड के खिलाफ एल क्लासिको सबसे अहम होगा। इस मुकाबले से खिताब की तस्वीर और साफ हो सकती है।

कई स्टार प्लेयर्स को मिला आराम, फाती को मिला पहला स्टार्ट

शनिवार को होने वाले कोपा डेल रे फाइनल से पहले कोच फ्लिक ने कई प्रमुख खिलाड़ियों को आराम दिया। अक्टूबर के बाद पहली बार अंसु फाती को शुरूआत करने का मौका मिला। वहीं हेक्टर फोर्ट को डिफेंस के बाएं ओर और फेरान टोरेस को चोटिल लेवांडोव्स्की की जगह आक्रमण में उतारा गया।

रोमान की शानदार वापसी, लेकिन टीम को नहीं मिला पॉइंट

यह 2025 में मल्लोर्का के लिए रोमान का पहला लीग मैच था और उन्होंने 10 शानदार सेव किए। उन्होंने यामाल, एरिक गार्सिया और लोपेज के प्रयासों को रोका। स्टॉपेज टाइम में अब्दोन प्रात्स पर गार्सिया की टक्कर पर मल्लोर्का ने पेनल्टी की मांग की, लेकिन रेफरी ने खारिज कर दिया।

तीन साल में पहली बार मैड्रिड ओपन टेनिस टूनार्मेंट में उतरेंगे जोकोविच

बार्सिलोना। पूर्व चैंपियन नोवाक जोकोविच तीन साल में पहली बार मैड्रिड ओपन टेनिस टूनार्मेंट में उतरेंगे। उनकी निगाह अपने 100वें टूर खिताब पर होगी। जोकोविच को चौथी वरीयता दी गई है और वह उसी हाफ में हैं जिसमें दूसरी वरीयता प्राप्त स्थानीय दर्शकों के चहेते कार्लोस अल्कारेज होंगे। जोकोविच का मैड्रिड ओपन में जीत हार का रिकॉर्ड 30-9 का है। 37 वर्षीय जोकोविच मैड्रिड में तीन बार के चैंपियन रहे हैं। उन्होंने 2011, 2016 और 2019 में यहां खिताब जीते हैं। वह 2022 के सेमीफाइनल में अल्कारेज से हार के बाद यहां पहली बार खेलेंगे। हाल में म्यूनिख में खिताब जीतने वाले दुनिया के दूसरे नंबर के अलेक्जेंडर ज्वेरेव यहां शीर्ष वरीय होंगे, जबकि तीसरी वरीयता टेलर फ्रिट्ज को दी गई है।

कार्लोस को उम्मीद पांव की चोट नहीं करेगी परेशान

बार्सिलोना ओपन के दौरान अल्कारेज अपने दाएं पांव का इलाज करना पड़ा। अल्कारेज को उम्मीद है कि चोट उन्हें मैड्रिड में परेशान नहीं करेगी। उन्होंने कहा कि ऐसा होता है कि जब आप बहुत ज्यादा मैच खेलो और आपको आराम करने के लिए कम दिन मिले।

रोटरी स्मार्ट सिटी गाजियाबाद ने किया रक्तदान शिविर का आयोजन, 155 यूनिट रक्त एकत्रित

गाजियाबाद, करंट क्राइम। रोटरी स्मार्ट सिटी गाज़ियाबाद के तत्वावधान में एबीईएसआईटी कॉलेज, गाज़ियाबाद में एक प्रेरणादायक रक्तदान शिविर का आयोजन। इस आयोजन की मेजबानी कॉलेज के चेयरमैन एवं क्लब के सक्रिय सदस्य आशु गोयल ने की। इस पुण्य कार्य में क्लब के अध्यक्ष दीपक कुमार अग्रवाल, रीनम अग्रवाल तथा सचिव भारती गर्ग की गरिमामयी उपस्थिति रही। साथ ही क्लब के अनेक सम्मानित सदस्यों ने अपनी उपस्थिति और सहभागिता से इस आयोजन को विशेष बना दिया।

उपस्थित गणमान्य सदस्यों में प्रमुख रूप से बबीता जैन, पी.डी.जी. सुभाष जैन, प्रवीण गोयल, अधीर गर्ग, मनोज अग्रवाल, सीमा गोयल, देवेंद्र मित्तल, विकास शर्मा, नरेश, साक्षी जिंदल, सारंग अग्रवाल, डॉ. अरुणा, विकास गुप्ता, योगेश गोयल शामिल रहे। इन सभी सदस्यों की उपस्थिति इस बात का प्रमाण है कि समाजसेवा के इस यज्ञ में सबने अपनी आहुति दी। कॉलेज के सभी युवा छात्रों ने भी उत्साहपूर्वक इस रक्तदान महायज्ञ में भाग लिया, जिससे कुल 155 यूनिट रक्त एकत्रित किया गया – जो अपने आप में एक बड़ी उपलब्धि है। रोटरी स्मार्ट सिटी गाज़ियाबाद इस सफल आयोजन के लिए उपस्थित सभी रक्तदाताओं, क्लब सदस्यों, कॉलेज प्रशासन और विशेष रूप से युवा वर्ग का हृदय से धन्यवाद करता है। यह शिविर एक सामाजिक पहल के साथ-साथ एक प्रेरणा का स्रोत भी बना।

बीआईएस गाजियाबाद शाखा द्वारा ज्वैलर्स जागरूकता कार्यक्रम का आयोजन

गाजियाबाद, करंट क्राइम। भारतीय मानक ब्यूरो की गाजियाबाद शाखा ने 22 अप्रैल 2025 को पूर्वी दिल्ली में एक ज्वैलर्स जागरूकता कार्यक्रम का सफलतापूर्वक आयोजन किया। यह कार्यक्रम स्थानीय सर्राफा समिति के सहयोग से आयोजित किया गया, जिसमें लगभग 35 ज्वैलर्स ने सक्रिय रूप से भाग लिया। कार्यक्रम के दौरान, बीआईएस के वैज्ञानिक-बी, राजकुमार ने हॉलमार्किंग प्रतिनिधि के साथ विभिन्न सत्रों का संचालन किया।

प्रतिभागियों को बीआईएस की गतिविधियों की विस्तृत जानकारी दी गई, जिसमें हॉलमार्किंग पर विशेष रूप से बल दिया गया। इसके अतिरिक्त, एचयूआईडी प्रणाली तथा बीआईएस केयर ऐप के उपयोग एवं लाभों के बारे में भी जानकारी साझा की गई। इस अवसर पर, प्रतिभागियों द्वारा हॉलमार्किंग से संबंधित पूछे गए प्रश्नों का बीआईएस टीम द्वारा स्पष्ट और संतोषजनक उत्तर प्रदान किया गया। इस प्रकार का कार्यक्रम न केवल ज्वैलर्स को प्रामाणिकता एवं गुणवत्ता मानकों के प्रति जागरूक करता है, बल्कि उपभोक्ताओं के हितों की रक्षा में भी महत्वपूर्ण भूमिका निभाता है।

बुमराह का साथ देने टेस्ट टीम में लौटेगा भारत का सबसे खूंखार गेंदबाज

नई दिल्ली। टीम इंडिया इस साल जून में इंग्लैंड दौरे के लिए रवाना होगी, जहां दोनों देशों के बीच 5 टेस्ट मैचों की बड़ी सीरीज खेली जानी है। 20 जून से शुरू होने वाली इस सीरीज के साथ ही टीम इंडिया अपने नए वर्ल्ड टेस्ट चैंपियनशिप (डब्लूटीसी 2025-27) सीजन की शुरूआत भी करेगी। इस सीरीज में जसप्रीत बुमराह का साथ देने टीम इंडिया के सबसे खतरनाक गेंदबाजों में शुमार मोहम्मद शमी लौटेंगे। शमी लंबे समय बाद टेस्ट टीम का हिस्सा होंगे। वह पूरी तरह फिट नहीं होने के चलते बॉर्डर गावस्कर ट्रॉफी 2024-25 से भी बाहर थे।

जीत से आगाज करना चाहेगा भारत

2024-25 में भारत के खराब टेस्ट प्रदर्शन के बाद रोहित शर्मा की अगुआई वाली टीम इंडिया आगामी इंग्लैंड सीरीज में दमदार खेल दिखाना चाहेगी। इंग्लैंड सीरीज के लिए टेस्ट टीम का चयन न्यूजीलैंड के खिलाफ घरेलू मैदान पर वाइटवॉश और बॉर्डर-गावस्कर ट्रॉफी में 3-1 की हार के बाद पहली बार किया जाएगा। ऐसे में यह देखना दिलचस्प होगा कि चीफ सेलेक्टर अजीत अगरकर की अगुवाई वाली सेलेक्शन कमिटी में किन खिलाड़ियों को जगह मिलती है।

जसप्रीत बुमराह 2024-25 बीजीटी के आखिरी टेस्ट में चोटिल हो गए थे। सिडनी में हुए इस मैच के दौरान उन्हें पीठ में दिक्कत महसूस हुई, जिसके बाद वह मैदान पर नहीं लौटे और इसकी वजह से ही उन्हें चैंपियंस ट्रॉफी से भी बाहर होना पड़ा। बीजीटी में बुमराह ने अकेले ही तेज गेंदबाजी का जिम्मा संभाला, क्योंकि शमी टीम का हिस्सा नहीं थे और बाकी गेंदबाजों से उन्हें उतनी मदद नहीं मिली। हालांकि, अब बुमराह ने मौजूदा आईपीएल सीजन में मुंबई इंडियंस टीम के लिए खेलते हुए मैदान पर वापसी कर ली है। वह पूरी तरह फिट हैं। ऐसे में इंग्लैंड सीरीज में शमी और बुमराह की जोड़ी एक साथ रेड बॉल क्रिकेट में धमाल मचाती दिखेगी।

मैदान पर लौटेगा बुमराह का जोड़ीदार

इंग्लैंड सीरीज में जसप्रीत बुमराह और मोहम्मद शमी की जोड़ी बल्लेबाजों पर कहर बरपाती नजर आएगी, जो लंबे समय बाद टेस्ट मैचों में एक साथ गेंदबाजी करते नजर आएंगे। बता दें कि शमी 2023 में हुए डब्लूटीसी फाइनल खेलने के बाद पहली बाद इस फॉर्मेट में टीम इंडिया के चयन के लिए उपलब्ध हैं। 2023 वनडे वर्ल्ड कप में चोटिल होने के बाद वह लंबे समय तक एक्शन से दूर रहे और जनवरी 2025 में टी20 फॉर्मेट से इंटनेशनल क्रिकेट में वापसी की। शमी पूरी तरह फिट हैं और फिलहाल आईपीएल का हिस्सा हैं। बॉर्डर गावस्कर ट्रॉफी में टीम इंडिया को शमी की कमी खली थी, जहां भारत को 3-1 से हार का सामना करना पड़ा।

शमी-बुमराह का टेस्ट करियर

मोहम्मद शमी के टेस्ट करियर पर नजर डालें तो उन्होंने अब तक 64 टेस्ट मैच खेले हैं, जिनमें 3 ।30 की इकॉनमी से 229 बल्लेबाजों को आउट किया है। इस दौरान उन्होंने 12 बार 4 विकेट हॉल और 6 बार 5 विकेट हॉल भी नाम किया है। वहीं, बुमराह ने इस फॉर्मेट में 45 मैच खेलते हुए 205 विकेट चटकाए हैं। वह 13 बार 5 विकेट हॉल और 7 बार 4 विकेट हॉल ले चुके हैं।

दिल्ली के खिलाफ बल्लेबाजी क्रम लड़खड़ाने के बाद जहीर से चर्चा करते दिखे पंत

मुंबई। लखनऊ सुपर जाएंट्स के कप्तान ऋषभ पंत टीम के मेंटर जहीर खान के साथ तीखी बहस करते नजर आए। दिल्ली कैपिटल्स के खिलाफ लखनऊ ने अच्छी शुरूआत की थी, लेकिन सलामी जोड़ी के पवेलियन लौटने के बाद उसकी पारी लड़खड़ा गई। पंत इस मैच में सातवें नंबर पर बल्लेबाजी के लिए उतरे। ऐसा लग रहा था कि वह जहीर के साथ बल्लेबाजी स्थान को लेकर बहस कर रहे हैं। लखनऊ ने दिल्ली के सामने 160 रनों का लक्ष्य रखा था जिसे दिल्ली ने आठ विकेट शेष रहते ही हासिल कर लिया था। पंत बल्लेबाजी के लिए उस वक्त उतरे जब लखनऊ की पारी समाप्त होने में दो गेंद शेष थी। पंत इस मैच में भले ही दो गेंद खेलने उतरे, लेकिन खाता भी नहीं खोल सके और उन्हें मुकेश ने पारी की अंतिम गेंद पर बोल्ड किया। लखनऊ की पारी समाप्त होने के बाद ड्रेसिंग रूम में निराश नजर आए।

इस सीजन प्रभावित नहीं कर सके हैं पंत

निकोलस पूरन के आउट होने के बाद माना जा रहा था कि पंत बल्लेबाजी के लिए उतरेंगे, लेकिन लखनऊ ने उनकी जगह डेविड मिलर को उतारा। पारी खत्म होने के बाद जिस तरह पंत टीम प्रबंधन से बहस करते नजर आए, उससे इस बात की अटकलें लगाई जा रही है कि वह इस फैसले से खुश नहीं थे। पंत को लखनऊ ने मेगा नीलामी में 27 करोड़ रुपये में खरीदा था, लेकिन वह अब उम्मीद के अनुरूप प्रदर्शन नहीं कर सके हैं। पंत ने इस सीजन अब तक नौ पारियों में 96.36 के स्ट्राइक रेट और 13.25 के औसत से 106 रन बनाए हैं। पंत के बल्ले से इस दौरान अब तक एक अर्धशतक निकला है।

वॉर्नर और कोहली को पीछे छोड़ राहुल ने बनाया रिकॉर्ड

स्टब्स-स्टार्क से छूटे कैच, मुकेश ने एक ही ओवर में झटके दो विकेट

लखनऊ। आईपीएल-18 के 41वें मैच में दिल्ली कैपिटल्स ने लखनऊ सुपरजायंट्स को 8 विकेट से हरा दिया। इकाना स्टेडियम में लखनऊ ने 6 विकेट खोकर 159 रन बनाए। जवाब में दिल्ली ने 17.5 ओवर में 2 ही विकेट के नुकसान पर टारगेट हासिल कर लिया। दिल्ली से अभिषेक पोरेल और केएल राहुल ने फिफ्टी लगाई।

मंगलवार को रोचक लम्हे और रिकॉर्ड्स देखने को मिले। केएल राहुल क्ढछ में सबसे तेज 5 हजार रन बनाने वाले बैटर बने। मुकेश कुमार की यॉर्कर पर मिचेल मार्श बोल्ड हुए। अभिषेक पोरेल ने डाइव लगाई, लेकिन कैच छूटा। ट्रिस्टन स्टबस से आयुष बडोनी का कैच ड्रॉप हुआ। पांचवें ओवर की दूसरी बॉल पर मिचेल मार्श को जीवनदान मिला।

अक्षर पटेल ने ऑफ स्टंप के बाहर फुल लेंथ गेंद फेंकी। मार्श पीछे हटे, फ्रंट लेग को हटाया और एक्स्ट्रा कवर की दाईं तरफ शॉट लगाया। बॉल हवा में गई, यहां फील्डर अभिषेक पोरेल ने बाईं ओर छलांग लगाई, लेकिन गेंद ठीक उनके हाथ के बाहर से निकलकर चौके के लिए चली गई। मार्श ने 28 रन बनाए।

विपराज निगम के ओवर में ऐडन मार्क्रम को जीवनदान मिला। उन्होंने शॉर्ट ऑफ लेंथ बॉल को पीछे तरफ जाकर पुल करने की कोशिश की लेकिन टॉप-एज लग गया। गेंद हवा में काफी ऊपर चली गई। स्टार्क लॉन्ग-ऑन से तेजी से दौड़े और 30-यार्ड सर्कल के पास स्लाइड करते हुए कैच लेने की कोशिश की, लेकिन बॉल सिर्फ उंगलियों में लगी। यहां मार्क्रम 44 रन पर खेल रहे थे।

14वें ओवर की आखिरी बॉल पर मुकेश कुमार ने मिचेल मार्श को बोल्ड कर दिया। उन्होंने ऑफ स्टंप की ओर आती हुई इनस्विंगिंग यॉर्कर बॉल फेंकी। मार्श ने बल्ले का फेस खोलकर गेंद को पॉइंट की दिशा में खेलने की कोशिश की, लेकिन शॉट खेलने में देर कर गए। गेंद सीधा ऑफ स्टंप पर जा लगी और गिल्लियां बिखेर दीं। मुकेश कुमार ने इस ओवर में 2 विकेट लिए। उन्होंने ओवर की दूसरी बॉल पर अब्दुल समद को खुद की बॉलिंग पर कैच करके पवेलियन भेजा। मार्श 45 रन बनाकर आउट हुए। मुकेश कुमार के ओवर में इम्पैक्ट प्लेयर आयुष बडोनी को जीवनदान मिला। मुकेश ने ओवर की दूसरी बॉल लेंथ पर फेंकी। बडोनी ने बल्ला घुमाया और गेंद हवा में स्वीपर कवर की दिशा में गई। स्टब्स तेजी से दौड़ते हुए आगे आए, नीचे झुके और कैच लेने की पूरी कोशिश की। गेंद दोनों हाथों में आई लेकिन टिक नहीं पाई। स्टब्स ने यहां यह एक आसान मौका गंवा दिया। ट्रिस्टन स्टब्स ने 3 रन पर आयुष को जीवनदान दिया। 17वें ओवर में प्रिंस यादव ने कप्तान अक्षर पटेल को जीवनदान दिया। ओवर की तीसरी बॉल दिग्वेश ने गुगली फेंकी। इस पर अक्षर ने स्लॉग शॉट खेला और गेंद टॉप-एज होकर बैकवर्ड पॉइंट की ओर गई। वहां प्रिंस मौजूद थे, लेकिन वे कैच नहीं पकड़ सके। अक्षर इस समय 25 रन पर थे। लखनऊ सुपर जायंट्स से बाहर होने के बाद पहली बार इकाना क्रिकेट स्टेडियम में उतरे केएल राहुल बेहद खुश नजर आए। उन्होंने नई फ्रेंचाइजी दिल्ली कैपिटल्स के लिए नाबाद अर्धशतक बनाया और मंगलवार शाम को 8 विकेट से जीत दर्ज की।

गाजियाबाद विकास प्राधिकरण
विकास पथ गाजियाबाद
सार्वजनिक नोटिस

जनसाधारण को यह सूचित किया जाता है कि निम्नलिखित आवेदक/आवेदकों ने नीचे सारणी के स्तम्भ-3 में उल्लिखित सम्पत्ति, जो प्राधिकरण की आवासीय योजना के अन्तर्गत स्थित है। भवन आवंटी/स्वामी की मृत्यु दिनांक 02.02.2007 को होने के कारण नामान्तरण अपने नाम कराने हेतु आवेदन प्रस्तुत किया है:-

क्र० सं०	मूल आवंटी/ पट्टाधारक/ स्वामी का नाम	भवन संख्या	योजना का नाम	आवेदक का नाम (पिता का नाम सहित)	आवेदक का पता एवं दूरभाष संख्या	नामान्तरण का आधार	पट्टाधृत/पूर्ण स्वामित्व युक्त सम्पत्ति
1	2	3	4	5	6	7	8
1.	श्री ओ.पी. गोसाई पुत्र श्री सीता राम गोसाई व श्री वी.डी. शर्मा पुत्र श्री एस.आर. शर्मा	9/72, एच.आई.जी. (एस/एस)	रचना वैशाली	श्री विश्वदेव शर्मा पुत्र स्व. श्री एस.आर. शर्मा	पता-51, मेन गगन विहार, दिल्ली-92 मो.- 9818069701	मृत्यु उपरान्त नामदर्ज	पूर्ण स्वामित्व युक्त सम्पत्ति

यदि किसी व्यक्ति को उपरोक्त भवन के नामान्तरण के विरूद्ध कोई आपत्ति हो, तो वह अपनी आपत्तियां सहायक दस्तावेजों सहित इस नोटिस के प्रकाशित किये जाने के दिनांक से 30 दिन के भीतर प्रभारी सम्पत्ति, गाजियाबाद विकास प्राधिकरण को प्रस्तुत कर सकता/सकती है, अन्यथा स्तम्भ-5 में अंकित व्यक्ति के नाम से सम्पत्ति का नामान्तरण प्राधिकरण के अभिलेखों में दर्ज कर दिया जायेगा और कोई पश्चातवर्ती दावा, यदि कोई हो, ग्रहण नहीं किया जायेगा।

सहायक प्रभारी सम्पत्ति, गाजियाबाद विकास प्राधिकरण

डीएम दीपक मीणा ने किया ईवीएम, वीवीपैट वेयर हाउस का मासिक निरीक्षण

गाजियाबाद, करंट क्राइम। जिलाधिकारी दीपक मीणा द्वारा ईवीएम, वीवीपैट वेयर हाउस कलेक्ट्रेट, गाजियाबाद का मासिक निरीक्षण किया गया। निरीक्षण के दौरान जिलाधिकारी ने सुरक्षा के मद्देनजर आवश्यक दिशा-निर्देश दिए। उन्होने सम्बंधित अधिकारी को निर्देशित किया कि सीसीटीवी द्वारा की जा रही निगरानी का पैरामीटर पूर्ण हो एवं निरंतर उनकी जांच करते रहें, नियमानुसार सीसीटीवी का बैकअप सुरक्षित रखा जाएं। उन्होने कहा कि सुरक्षा व्यवस्थाओं में किसी भी प्रकार की कोई चूक नहीं होनी चाहिए।

साफ-सफाई का भी विशेष ध्यान रखा जाएं। गर्मी के दृष्टिगत वेयर हाउस के आस-पास कोई भी ज्वलनशील पदार्थ नहीं होना चाहिए। विद्युत वायरों की भी समय-समय पर जांच कराना सुनिश्चित किया जाएं। निरीक्षण के दौरान एडीएम एल/ए विवेक मिश्र, एडीओ निर्वाचन हरीकिशन शर्मा, एसीओ विवेक सिंह सहित अन्य अधिकारी/कर्मचारियों सहित सुभाष चन्द्र शर्मा भारतीय जनता पार्टी, ताहिर हुसैन समाजवादी पार्टी, राजेन्द्र शर्मा कांग्रेस, मनोज कुमार बहुजन समाज पार्टी उपस्थित रहे।

महापौर ने की विजय नगर जोन के सुपरवाइजरों के साथ बैठक

सुनीता दयाल ने की विनम्र अपील, न करें गंदगी शहर आपका भी

गाजियाबाद, करंट क्राइम। शहर में अतिक्रमण के खिलाफ नगर निगम लगातार कार्यवाही कर रहा है। महापौर और नगर आयुक्त भी शहर में पेट बाजार, रेहड़ी ठेला, पटरी को व्यवस्थित करने पर कार्य कर रहे है जिसके क्रम में महापौर सुनीता दयाल ने आज विजय नगर के सुपरवाइजरो के साथ बैठक की है जिसमे नगर स्वास्थ्य अधिकारी मुख्य रूप से उपस्थित रहे। साथ ही महापौर सुनीता दयाल ने भी सभी शहर में ठेले, रेहड़ी, पटरी और पेट बाजार वालो से अपील की गई कि आप जहाँ खड़े होते हैं वही कूड़ा डाल जाते हैं जिस कारण शहर गंदा होता है इस लिए अपने ठियों पर डस्टबिन रखें और कूड़ा नगर निगम की गाड़ियों या व्यवस्थित स्थान पर ही डालें।

शहर में अव्यवस्थित रेहड़ी पटरी, ठेलों, खोकों को किया जाए व्यवस्थित

करंट क्राइम। महापौर सुनीता दयाल ने सभी सुपरवाइजरो के साथ बैठक की है जिसमे सभी को बताया गया है कि वार्डो में लग रही ठेले रेहड़ी पटरी ओर पेट बाजारों द्वारा अव्यवस्थित तरीके से खड़े होने के कारण शहर गंदा दिखता है और ट्रैफिक की परेशानी भी होती है इस लिए सभी ठियों को व्यवस्थित किया जाना है जिसमे आपकी भूमिका सर्व प्रथम है आप अपने अपने वार्डो में सभी ठियों को सड़क से पीछे करवाए और सुंदर करवाए जिसके लिए पूरा नगर निगम आपके साथ है और पेट बाजार व ठेले कूड़ा उसी स्थान पर छोड़ जाते है या नाले में डाल देते हैं जिस के कारण नगर निगम का कार्य बढ़ता है और नाले जाम हो जाते है संघ ही पिन्नियाँ सड़को पर उड़ती हैं जी शहर हिट में बहुत गलत है इसलिए सभी सुपरवाइजर अपने पीने वार्डो को साफ सुंदर और व्यवस्थित करे।

आपस में कितने ही उठवालो हाथ मगर इसका होना नहीं है कोई लाभ

फूल वालों के यहां इन दिनों बेगारी के लिए भी देवतुल्यों में मारा-मारी मची हुई है। अब जब तक टीम घोषित नहीं हो जाती तब तक सीन ये चल रहा है कि समय बिताने के लिए करना है कुछ काम। आपस में बैठ कर खुद ही तय कर लेते हैं किसके हिस्से में आयेगा कौन सा काम। किस्सा फूल वालों में नदिया पार के यूथ फ्लोर ब्रिगेड की हाथ उठायी रस्म को लेकर चला। पता चला कि पूर्व पार्षद के सन को लेकर उनके समर्थकों ने कहा कि ये ही महामंत्री बनेंगे। बाकी सबने हाथ उठा दिया कि यही बनेंगे। सीन यहीं खत्म नहीं हुआ और सूत और कपास के बिना अगली लट्ठम-लट्ठा तब हुई जब वहीं मौजूद दूसरे यूथ ने कहा कि जब तुम महामंत्री बन जाओ तो हमें भी उपाध्यक्ष और मंत्री बनवाना। सुना है ये खबर जब उस खेमे तक पहुंची है तो वहां हंस हंस कर बुरा हाल हो गया है। खुद ही नाम तय कर लिये, खुद ही ये तय कर लिया कि कौन क्या बनेगा। यहां पर भाजपाई ने कहा कि उन्हें इतनी तो समझ होनी चाहिए कि आपस में पर्चियां डालने से हाईकामन वालों के यहां पदों की अर्जियां स्वीकार नहीं होती हैं। अगर हाथ उठाकर ही फैसले होने होते तो फिर ये संगठन चुनाव वाला सिस्टम ही भाजपा में नहीं होता।

एक वोट पर किसने लगाया है क्रॉस, इसकी हो रही है गोपनीय जांच

ठाकुर वाले द्वार पर एक परिवार के दस रिश्तेदार चुनावी रण में आ गये। सितम ये हुआ कि नौ हार गये और दसवें की इज्जत ऐसे बची कि उसने दोनों पैनल से पर्चा दाखिल कर दिया और ऐन मौके पर एक पैनल से नाम वापस ले लिया। लिहाजा वो निर्विरोध चुनाव जीत गये। किसी ने कसम खा ली कि मैंने तो किसी को वोट ही नहीं दिया। पूछने वाले पूछ रहे हैं कि महाराज जब वोट नहीं देना था तो फिर वहां एक घंटे बैठकर किसे सपोर्ट करने गये थे। सुना है कि एक वोट कैंसिल हो गया और कैंसिल भी इसलिए हो गया क मतदाता ने भलाई बुराई के डर से किसी को वोट नहीं दिया और मतदान पत्र पर क्रॉस का निशान लगा दिया। अब अगर वोट दे देते तो क्रॉस वोटिंग होती लेकिन इस वाले क्रॉस ने तो किसी को एक वोट से हरवा दिया है। सुना है कि टैम्पल वाले इस बात की जांच कर रहे हैं कि क्या ये वो ही वाला एक वोट तो नहीं है। जिनका दावा है कि मैंने वोट ही नहीं दिया।

हाथी वाले लाला जी भी अब थक गये सिटी महावत वाले पद से

कांग्रेस वाले लाला जी इस उम्मीद में समाजवादी में आये कि खुद ना सही धर्मपत्नी को मेयर का चुनाव लड़ायेंगे। साईकिल वाले सम्राट की तो पुरानी आदत है सिम्बल देने के बाद उसे वापस ले लेते हैं। ना यकीन हो तो दिवंगत सागर शर्मा की पत्नी मधु शर्मा से पूछ लो। ना यकीन हो तो पूर्व विधायक सुरेन्द्र मुन्नी से पूछ लो और इस बात को अब नीले हो चुके लाला जी भी बता देंगे। लाला जी तो वैसे भी कांग्रेस से सपा में आये और सपा से बसपा में आ गये। चुनाव का नतीजा तो सारे महावतों को पहले से ही पता था लिहाजा लाला जी भी जानते ही होंगे। हाथी वाले मुनीम बताते हैं कि सहयोग की राशि को एडजस्ट किया गया और जिस पार्टी ने जिले का प्रधान बनाने का चलन है उस पार्टी में लाला जी को सिटी का प्रधान बनाया गया। शुरू में लग रहा था कि लाला जी सियासी हसरतों की पूरी कसरतों का मुलाहिजा करेंगे। लेकिन लाला जी भी धीरे धीरे साईलेंट मोड में आ गये। पहले वो बर्थडे वाले केक के सीन में गायब से रहे तो 14 अप्रैल को भी सीन कुछ ऐसा ही रहा। सुना है कि लाला जी अब सिटी महावत वाले पद से फैडअप हो गये हैं।

नंदी सेवा से पुण्य की प्राप्ति होती है भगवान शिव प्रसन्न होते हैं : प्रशांत चौधरी

गाजियाबाद, करंट क्राइम। भारतीय रेड क्रॉस सोसायटी गाजियाबाद इकाई पिछले 3 वर्ष से गाजियाबाद के नंदी पार्क में साप्ताहिक गौ वंश नंदी हरा-चारा सेवा में संलग्न है। ज्ञातव्य हो रेडक्रॉस सोसायटी गाजियाबाद इकाई विभिन्न सामाजिक सेवाओं में प्रमुखता से कार्यरत है जिसमें नंदी सेवा पिछले तीन वर्षों से स्थाई सेवा प्रकल्प के रूप में स्थापित है। 23 अप्रैल को साप्ताहिक हरा चारा सेवा में गाजियाबाद राजनीति के मजबूत स्तंभ, किसान पुत्र व पूर्व विधायक प्रशांत चौधरी की उपस्थिति रही जहां उन्होंने बताया कि अपने हाथ से नंदियों को हरा चारा खिलाकर एक विशेष सुखद अनुभूति हो रही है और साथ ही उन्होंने गाजियाबाद के प्रबुद्ध जनों को आमंत्रित किया की सभी लोग आगे आकर रेड क्रॉस के सेवा भाव के साथ जुड़कर प्रतिदिन हरा चारा की व्यवस्था करें क्योंकि जितना संतोष, जितना पुण्य इन बेजुबान नंदियों को हरा चारा खिलाकर मिलेगा वह किसी और सेवा से प्राप्ति नहीं होगी अगर एक-एक व्यक्ति एक रोज की जिम्मेदारी भी ले लेगा तो भी वर्ष में 365 दिन के बाद ही उसका नंबर आएगा। सभापति डॉ सुभाष गुप्ता ने बताया कि जब तक सेवा भाव के साथ समर्पण नहीं होगा तब तक सेवा नहीं हो सकती। सेवा करने के लिए मन में समर्पण भाव बहुत जरूरी है। नंदियों की सेवा के लिए भी जिन लोगों के मन में समर्पण भाव है वही लोग ईश्वर का आशीर्वाद प्राप्त करते हैं, चाहे वह रोटरी क्लब के हों, इनर व्हील क्लब के हों या भारत विकास परिषद के हों।

इस अवसर पर मुख्य सहयोग रोटरी क्लब गाजियाबाद हार्मनी का रहा तथा धवल गुप्ता, शुभम चतुर्वेदी, राकेश चतुर्वेदी, अनुराग अग्रवाल, वीरेंद्र अरोड़ा, मनोज खंडेलवाल, राजेश गुप्ता, सोशल मिडिया टाइम्स से नेहा शर्मा के अतिरिक्त सेवा भारती महानगर मंत्री राजेश गर्ग की विशेष उपस्थिति रही।

रेड क्रॉस टोली का उत्साहवर्धन करने के लिए सामूहिक रूप से पूर्व विधायक प्रशांत चौधरी का एक अंग वस्त्र ओढ़ाकर वह नंदी रूपी सम्मान प्रतीक देकर अभिनंदन किया।

उत्तरांचल भ्रातृ समिति ने क्रांतिकारी शहीदों को किया नमन

गाजियाबाद, करंट क्राइम। उत्तरांचल भ्रातृ समिति के अध्यक्ष नरेश देवरानी व समिति के वरिष्ठ नागरिकों, मातृशक्ति युवाओं और पदाधिकारी द्वारा शालीमार गार्डन में पेशावर क्रांति की याद में पेशावर कांड के नायक वीर चंद्र सिंह गढ़वाली की प्रतिमा स्थल मूर्ति पर माल्यार्पण किया।

इस दिन को देश के लिए ऐतिहासिक बताया। अंग्रेजी शासन के समय गढ़वाल राइफल में प्रमुख होने पर निहत्ते पठानों पर गोली चलाने से मना किया जिसे पेशावर क्रांति का नाम दिया गया। वही माता अहिल्या बाई होल्कर की मूर्ति पर भी माल्यार्पण किया और आजादी की लड़ाई में शहीद होने वाले मंगल पांडे का माल्यार्पण किया। समिति के संरक्षक दलीप उनियाल, नरेंद्र सिंह नेगी, दलवीर रावत, किशोरी देवली, नंदन रावत, हरीश खर्कवाल, दरबान नेगी, विजय रावत, नगेंद्र भंडारी, विजय जुगराण, चंद्र मोहन केमनी, दीपक बिष्ट, अशोक पटवाल, तारा दत्त, जीतू रावत, सुनील बिष्ट, सुरेंद्र रावत, लखन पटवाल, मनोज अधिकारी, अनिल नौटियाल, पूर्व पार्षद पवन रेड्डी ने माल्यार्पण कर पुष्पांजलि दी।

दिन-दहाड़े 60 लाख की चोरी

मोदीनगर (करंट क्राइम)। अज्ञात चोरों ने दिनदहाड़े एक मकान में घुसकर कैश और ज्वैलरी समेत लगभग 60 लाख रुपये के माल पर हाथ साफ कर दिया और रफू चक्कर हो गयें। घटना के समय घर के कुछ सदस्य खेतों में काम करने के लिए गए हुए थे। निवाड़ी थानान्तर्गत गांव सारा निवासी अंकुर त्यागी ने बताया कि जब उनके घर की बुजुर्ग महिला अपने मकान से लगभग 100 मीटर दूर घेर में पशुओं को चारा पानी आदि देने के लिए मकान का ताला लगाकर चली गई। कुछ समय बाद जब लौटी तो घर के दरवाजे और अलमारी के ताले टूटे हुए मिले। घर का सारा सामान बिखरा पड़ा था और ज्वेलरी तथा नगदी गायब थी। परिजनों ने बताया कि चोर करीब 50-60 लाख रुपये की नकदी और सोने-चांदी की ज्वेलरी चोरी कर ले गए। पीड़ित परिवार ने घटना की रिपोर्ट थाना निवाड़ी में लिखवाई हैं। पीड़ित परिवार का कहना है कि चोरों ने पूरी घटना को रैकिंग कर अंजाम दिया हैं। इस घटना के बाद से स्थानीय लोगों में भय और आक्रोश का माहौल है। इससे पूर्व भी गांव व उसके आसपास चोरी की कई वारदातें हो चुकी हैं। एसीपी ज्ञानप्रकाश राय का कहना है कि जल्द ही अपराधियों को पकड़ लिया जायेगा।

अखिल भारतीय साहित्य मंच ने की सरस काव्य गोष्ठी आयोजित

मोदीनगर (करंट क्राइम)। अखिल भारतीय साहित्य मंच मोदीनगर इकाई की सरस काव्य गोष्ठी आयोजित हुई। मेरठ से पधारे कवि बिजेंद्र भारतीय ने सरस सरस्वती वंदना पढ़कर वातावरण को सरस बना दिया। जन-जन प्रिय गीत बारिश ने सभागार में मूसलाधार बारिश कर श्रोताओं का दिल जीत लिया। अखिल भारतीय साहित्य मंच के संरक्षक डॉ0 श्रद्धा नंद शर्मा के आवास पर माँ सरस्वती की प्रतिमा के समक्ष मुरादनगर से पधारे वरिष्ठ कवि राम प्रकाश दीप ने दीप प्रज्वलित कर कार्यक्रम का श्रीगणेश किया।

क्या कमिश्नरेट में फिर जारी रहेगा थ्री-स्टार का जलवा

पुलिस कमिश्नरेट गाजियाबाद वाले सिस्टम में परिवर्तन के बाद कई तरीके की चर्चाएं और विषय गर्मा गए हैं। वहीं पुलिस कमिश्नरेट गाजियाबाद वाले सिस्टम में चर्चा हो रही है कि पुलिस कमिश्नरेट सिस्टम में क्राइम कंट्रोल करने वाली टीम के थ्री-स्टार का जलवा अभी कायम रहेगा या कुछ नए चेहरों की तलाश शुरू होगी। वैसे पुराने परिणाम किसी से छुपे नहीं हैं। उधर पुलिस कमिश्नरेट वाले सूत्र बता रहे हैं कि गाजियाबाद में परिवर्तन से कुछ दिन पहले एक मामला हुआ था। जिसमें थ्री-स्टार के साथ वह सीन हो गया जो कमिश्नरेट में कई अधिकारियों और कर्मचारियों का हुआ बताया जाता है। सुनने में आ रहा है कि थ्री-स्टार एक कार्यालय पहुंचे थे, जहां फाइल को लेकर मामला टाइट हो गया था और फिर फाइल मेज से नीचे आ गई थी। कमरे में पेपर फैल गए थे, मामला लगभग 15 से 20 दिन पुराना बताया जा रहा है, पर इसकी चर्चा इन दिनों पुलिस कमिश्नरेट में जमकर सुनाई दे रही है। कमिश्नरेट वाले सूत्र बता रहे हैं कि देखना होगा कि आने वाले दिनों में पुलिस कमिश्नरेट गाजियाबाद वाले सिस्टम में क्राइम कंट्रोल वाली टीम का क्या मैसेज जाता है और वह क्या काम करके दिखाती है। वैसे परिवर्तन से पहले क्राइम टीम का नाम और काम जमकर चल रहा था। बीते दिनों जब से कमिश्नरेट में परिवर्तन हुआ है, उसके बाद क्राइम वाले थोड़ा साइलेंट हुए हैं। वैसे पुलिस कमिश्नरेट गाजियाबाद वाले सूत्र बता रहे हैं कि अंदर ही अंदर काम चल रहा है और जल्द बड़ा खुलासा भी किया जाएगा। इसके साथ ही पुलिस कमिश्नरेट गाजियाबाद वाले सिस्टम में पुलिस मुख्यालय पर बदलाव का सबसे ज्यादा असर होना हुआ नजर आ रहा है। नए कार्यालय को मॉडर्न लुक देने का काम जोरों पर हो रहा है। नाम की नई प्लेट लग गई है, तो वही कुर्सी से लेकर बराबर वाले ऑफिस में एसी की व्यवस्था और अन्य दरवाजों के बंदोबस्त शुरू हो गए हैं। कुल मिलाकर जैसे-जैसे पुलिस कमिश्नरेट गाजियाबाद सिस्टम में समय बीतेगा, यहां की व्यवस्थाएं सुधरती हुई और लंबे समय से पटरी से आउट चल रहीं व्यवस्थाएं बेहतर की जाएगी। सुनने में आया है कि मीडिया सेल को भी सुधारने के लिए एक एसीपी को जिम्मेदारी सौंपी गई है, पर उनकी सर्किल वाली पारी पर क्या कमाल होगा, यह देखना होगा। उधर पुलिस कमिश्नरेट वाले सूत्र बता रहे हैं कि शुक्रवार को होने वाली परेड के बाद कई और रिजल्ट लाइन के ग्राउंड से बाहर आएंगे।

निपुण सम्मान समारोह 2025 कार्यक्रम संपन्न

गाजियाबाद करंट क्राइम। राष्ट्रीय शिक्षा नीति-2020 की अनुशंसा के आलोक में प्रदेश में संचालित निपुण भारत अभियान के अंतर्गत सत्र 2024 25 में जनपद गाजियाबाद के निपुण हुए विद्यालयों के प्रधानाध्यापक को प्रशस्ति एवं सम्मान प्रदान करने के उद्देश्य से रामलीला मैदान कवि नगर गाजियाबाद के जानकी सभागार में निपुण सम्मान समारोह 2025 का आयोजन किया गया।

कार्यक्रम में अति विशिष्ट मुख्य अतिथि मुख्य विकास अधिकारी जनपद गाजियाबाद अभिनव गोपाल ने शिक्षकों / प्रधानाध्यापक को अपना विद्यालय निपुण करने के लिए बधाई दी। एआरपी टीम, एसआरजी टीम को इस हेतु शिक्षकों का निरंतर सहयोग प्रदान करने तथा योजनाओं के नियमित क्रियान्वयन एवं प्रसार करते रहने के लिए उनकी भूरी भूरी प्रशंसा की। सभी डीसी, खंड शिक्षा अधिकारियो तथा बेसिक के मुखिया बीएसए ओ पी यादव का समुचित मार्गदर्शन प्रदान करने के लिए आभार व्यक्त किया। उन्होंने कहा कि कक्षा एक, दो और तीन सीखने के लिए सर्वोत्तम कक्षाएं हैं। इसमें मानव मस्तिष्क का 80% तक विकास हो जाता है। अतः इस विकास में हम सभी को अपने पूरा ध्यान केंद्रित करना चाहिए। विशिष्ट अतिथि श्रीमती रेखा अग्रवाल ने बेसिक के शिक्षकों को मिलकर राष्ट्र निर्माण में अपनी भूमिका के निर्वहन के लिए बधाई दी और भविष्य में और बेहतर करने के लिए शुभकामनाएं दी। कार्यक्रम में जिला बेसिक शिक्षा अधिकारी ओ पी यादव ने सभी शिक्षको को नीव की ईट बताते हुए शिक्षा रूपी भवन में सबकी महत्वपूर्ण भूमिका को रेखांकित किया। दिसंबर 2024 और फरवरी 2025 में परिषदीय विद्यालयों का थर्ड पार्टी आकलन डायट प्रशिक्षुओं द्वारा कराए जाने पर कुल 223 निपुण विद्यालयों के प्रधानाध्यापकों को कार्यक्रम में निपुण सम्मान प्रशस्ति पत्र तथा मोमेंटो प्रदान किया गया।

निपुण सेल द्वारा एआरपी, एसआरजी, डीसी और खंड शिक्षा अधिकारियो को भी उनके निपुण भारत अभियान में परिवर्तनकारी सहयोग देने के लिए प्रशस्ति पत्र एवं मोमेंटो प्रदान किया गया। कार्यक्रम में बीइओ जमुना प्रसाद, महिमा दयाल, अभिषेक कुमार, कविता चौहान, डीसी अरविंद शर्मा, कुणाल मुद्गल, एसआरजी पूनम शर्मा, डॉ. देवांकुर, विनीता त्यागी, सभी एआरपी, सीएसएफ से वैभव सौरभ और हरनूर आदि उपस्थित रहे। मंच संचालन श्रीमती पूनम शर्मा ने किया।

अखिल भारतीय अग्रवाल सम्मेलन के राष्ट्रीय अध्यक्ष गोपाल शरण गर्ग का व्यापारियों ने किया स्वागत

मोदीनगर (करंट क्राइम)। अखिल भारतीय अग्रवाल सम्मेलन के राष्ट्रीय अध्यक्ष गोपाल शरण गर्ग का व्यापारी, वैश्य समाज के युवा नेता प्रवीण मित्तल के निवाड़ी रोड कार्यालय पर जोरदार स्वागत किया गया। निवाड़ी रोड पर आयोजित हुये स्वागत समारोह में प्रवीण मित्तल व निवर्तमान नगर पालिका अध्यक्ष वरिष्ठ भाजपा नेता अशोक माहेश्वरी के नेतृत्व में सैंकड़ों वैश्य समाज, व्यापारियों ने शाल व पुष्प माला भेंट कर गोपाल शरण गर्ग का स्वागत किया।

हिन्दुओ की हत्या के लिये मुसलमानों को दोषी ठहराना पूर्ण झूठ : यति नरसिंहानंद गिरी

गाजियाबाद करंट क्राइम। शिवशक्ति धाम डासना में चल रहे शिवशक्ति महोत्सव के तीसरे दिन महामंडलेश्वर यति नरसिंहानंद गिरी ने भी इस हत्याकांड पर गहन आक्रोश व्यक्त करते हुए बताया कि इस पूरे हत्याकांड में सारी की सारी गलती हम हिंदुओं की ही है। हमें हमारे नेताओं और धर्मगुरुओं ने भेड़ बकरी बना कर इस्लाम के जिहादियों के आगे परोस दिया है और अब वो हमें अपना भोजन समझने लगे हैं। उनका ईश्वर जिसे अल्लाह कहा जाता है वो ऐसा करने वालों को अपना सर्वश्रेष्ठ भक्त मानकर उन्हें 72 हूर और साथ ही अन्य उपहार देकर पुरस्कृत करता है। ये सब उनकी अपनी किताबों में साफ साफ लिखा है। फिर भी अगर हमारे नेता और धर्मगुरु इस्लाम को धर्म और मुसलमान को मानव मानते हैं तो ये उनका दोष है, मुसलमानों का बिल्कुल नहीं। उन्होंने यह भी कहा कि धर्म ऐसे नेताओं और धर्मगुरुओं को कभी क्षमा नहीं करेगा और ये अपने सभी अनुयायियों के साथ स्वर्ग और मोक्ष तो छोड़ दीजिए बल्कि नर्क के लिए भी तरस जायेगे। बुधवार को श्रीमद्भागवद कथा के यजमान रामभरत यादव और उनके परिवारजन रहे।

संजीवनी स्टेट कालोनी की नाली से भगवान राम के नाम की लगी ईंटें हटनी शुरू

मोदीनगर (करंट क्राइम)। गांव सीकरीखुर्द की संजीवनी स्टेट कालोनी में नाली के निर्माण कार्य के दौरान भगवान राम के नाम की लगी ईटो के विरोध में बजरंग दल के जिला सहसंयोजक मधुर नेहरा संगठन के कार्यकताओं के साथ विरोध जताने पहुंचे। सोशल मीडिया पर ईटो व स्वास्तिक चिंह की ईटे लगाने के विरोध का तूल पकडता देख पालिका प्रशासन के दबाब में राम नाम की ईटे हटनी शुरू हो गयी। साथ ही बजरंग दल ने चेताया कि यदि 26 अप्रैल तक तमाम ईटें नही हटी तो बजरंग दल पालिका मुख्यालय पर धरना प्रदर्शन करने को मजबूर होगा। बता दें कि पालिका की ओर से दो माह से इस कालोनी में नाली, खंडेज निर्माण पर राम नाम की ईटें व स्वास्तिक चिंह वाली ईटे लगाये जाने का विरोध चला आ रहा हैं। निर्वाण फाउडेंशन के संस्थापक ईश्वर चंद के नेतृत्व मे तहसील पर धरना प्रदर्शन तक किया जा चुका हैं। एसडीएम निखिल चक्रवती ने इस पूरें प्रकरण की जांच का आश्वाशन दिया। इस बीच बजरंग दल के जिला सहसंयोजक मधुर नेहरा ने चेताया कि यदि कालोनी से रामनाम की ईटे नही हटी तो बजरंग दल सहित तमाम हिंदू संगठन इसका विरोध करेगें। सोशल मीडिया पर इस प्रकरण को तूल पकडता देख बजरंग दल के कार्यकर्ता कालोनी पहुंचे तो पाया कि नाली पर लगाई गई ईटों को हटाने का कार्य शुरू हो गया हैं, मौके पर मौजूद बजरंग दल नेता मधुर नेहरा ने चेताया कि यदि निर्माण कार्य 26 अप्रैल तक पूरा नही किया गया तो कार्यकर्ता आंदोलन करने को मजबूर हो

पंजाबी मंच मोदीनगर करेगा समाज के उत्थान व प्रगति के कार्य

आईएएस व पीसीएस की तैयारी में लगे बच्चों को नि:शुल्क शिक्षा के प्रबंधन की होगी व्यवस्था

मोदीनगर (करंट क्राइम)। पंजाबी समाज मोदीनगर के प्रतिष्ठित एवं गणमान्य व्यक्तियों की एक बैठक यंहा एक नीजी रेस्त्रा में आयोजित की गई। जिसमें पंजाबी समाज के उत्थान व उनकी प्रगति के लिये प्रस्ताव पारित कर एक नई संस्था पंजाबी मंच का गठन किया गया। जिसका मौजूद समाज के सैकड़ों लोगों ने समर्थन किया। कार्यक्रम में पंजाबी मंच, मोदीनगर की कार्यकारिणी का गठन किया गया। जिसमें सर्वसम्मति से अध्यक्ष पद हेतु पूर्व पालिका सभासद राजकुमार खुराना व महासचिव पद पर सुनील चावला को मनोनीत किया गया। बाकी की कार्यकारिणी बाद में बनने पर सहमति व्यक्त की गई।

इस दौरान संस्था के महासचिव सुनील चावला, संजीव अरोड़ा, सलाहकार डॉ0 जीएस सचदेवा, सरदार गुरदीप सिंह, रमेश नारंग, गुलशन नारंग, अनिल डंग, नवीन खडूजा, नारायण खट्टर, पंडित चंद्र प्रकाश, पंडित दीपक वशिष्ठ, विनय ढींगरा, सुनील भूटानी, अनुराग सैनी, भीमसेन ढींगरा, रवीश चचरा एडवोकेट, अभिषेक मदान, गोवर्धन सचदेवा, विजय सोनी, रवि अरोड़ा, संजीव चड्ढा, विनोद आनंद, सतीश अरोड़ा, राधे सिधवानी, भारत भूटानी, कुलदीप अरोड़ा, पवन खुराना, रिशु भूटानी, राकेश कुमार अरोड़ा, आशीष मेहंदीरत्ता, आदित्य कुमार, जगमोहन विज, विजय खुराना, मनमोहन पसरीचा, रवि ग्रोवर, हरीश खुल्लर, सरदार तेजिंदर सिंह गांधी, सरदार रविंदर सिंह गांधी, सरदार इवेंद्र सिंह गांधी (छोटू), जितेंद्र मल्होत्रा, अश्वनी भूटानी व पवन कुमार आदि उपस्थित थे।

भारत और सऊदी अरब के बीच अंतरिक्ष संचार, सेहत और डोपिंग शिक्षा पर अहम समझौते

जेद्दा । प्रधानमंत्री नरेंद्र मोदी और सऊदी अरब के क्राउंन प्रिंस मोहम्मद बिन सलमान के बीच द्विपक्षीय बातचीत में इन पर सहमति बनी। दोनों पक्षों ने अंतरिक्ष, डोपिंग रोधी शिक्षा, स्वास्थ्य और संचार के क्षेत्रों में चार समझौता ज्ञापनों (एमओयू) पर भी हस्ताक्षर किए।

पीएम नरेंद्र मोदी और सलमान ने रणनीतिक साझेदारी परिषद की सह-अध्यक्षता की, जिसका उद्देश्य दोनों देशों के बीच मित्रता को और मजबूत करना है। रणनीतिक साझेदारी परिषद की स्थापना द्विपक्षीय संबंधों को मजबूत करने के लिए प्रधानमंत्री की 2019 की यात्रा के दौरान की गई थी।

भारत और सऊदी अरब ने रक्षा समेत दो नई मंत्रिस्तरीय समितियों का गठन किया है। दोनों पक्षों ने भारत में दो रिफाइनरियां स्थापित करने पर सहयोग करने पर सहमति व्यक्त की है

रक्षा सहयोग पर एक नई मंत्रिस्तरीय समिति बनाने का निर्णय : एक आधिकारिक बयान के अनुसार, परिषद ने एसपीसी के अंतर्गत विभिन्न समितियों, उपसमितियों और कार्य समूहों के कार्यों की समीक्षा की, जिसमें राजनीतिक, रक्षा, सुरक्षा, व्यापार, निवेश, ऊर्जा, प्रौद्योगिकी, कृषि, संस्कृति और लोगों के बीच संबंधों से संबंधित कार्य शामिल हैं। पिछले कुछ वर्षों में रक्षा साझेदारी में हुई गहनता को प्रतिबिंबित करने के लिए- जिसमें संयुक्त अभ्यास, प्रशिक्षण कार्यक्रम और रक्षा उद्योग में सहयोग शामिल है- दोनों पक्षों ने रक्षा सहयोग पर एक नई मंत्रिस्तरीय समिति बनाने का निर्णय लिया।

दोनों पक्षों ने सांस्कृतिक और लोगों के बीच संबंधों को मजबूत करने के लिए पर्यटन और सांस्कृतिक सहयोग पर एक नई मंत्रिस्तरीय समिति बनाने का फैसला किया, जिसने हाल के वर्षों में महत्वपूर्ण गति पकड़ी है।

पीएम मोदी और सलमान ने आतंकी हमले की निंदा की: प्रधानमंत्री मोदी सऊदी अरब की दो दिन की यात्रा पर मंगलवार को जेद्दा पहुंचे थे। लेकिन जम्मू-कश्मीर में आतंकी हमले के बाद वह मंगलवार देर रात ही स्वदेश रवाना हो गए। इस दौरान पीएम मोदी और सलमान ने आतंकी हमले की निंदा की। क्राउन प्रिंस ने अपनी संवेदना और सहानुभूति व्यक्त की, और इस संबंध में हर संभव मदद की पेशकश की।

अमेरिकी हमलों के बीच हूती विद्रोहियों की इस्राइल को चुनौती, कई शहरों पर दागी मिसाइलें

तेल अवीव । यमन के हूती विद्रोहियों ने बुधवार को इस्राइल पर मिसाइल हमला किया। यह हमला ऐसे समय हुआ है, जब अमेरिका द्वारा लगातार हूती विद्रोहियों को निशाना बनाया जा रहा है। हूतियों के हमलों के चलते इस्राइल के हाइफा, क्रयोट और अन्य इलाकों में सायरन बज उठे, जिससे लोगों में दहशत फैल गई और लोग सुरक्षित स्थानों पर पहुंच गए। इस्राइली सेना का कहना है कि हमले में किसी नुकसान की खबर नहीं है और संभवतः मिसाइलों को हवा में ही तबाह कर दिया गया।

हूतियों ने अभी तक नहीं ली हमले की जिम्मेदारी

हूतियों ने अभी तक हमले की जिम्मेदारी नहीं ली है। अमेरिका द्वारा हूतियों पर बीती 15 मार्च से ही हमले किए जा रहे हैं। इसके बावजूद हूती अपनी हरकतों से बाज नहीं आ रहे। अमेरिकी सेना की सेंट्रल कमांड ने भी अभी तक इस्राइल पर हूतियों के हमले को लेकर कोई जानकारी साझा नहीं की है। हूतियों द्वारा इस्राइल के गाजा पर हमले के विरोध में लाल सागर इलाके में अतंरराष्ट्रीय व्यापारिक जहाजों को निशाना बनाया रहा है। इसी के चलते अमेरिका ने हूतियों के खिलाफ ऑपरेशन चलाया हुआ है, जिसमें कई बार यमन में हूतियों के ठिकानों पर अमेरिका ने हवाई हमले किए।

अमेरिका द्वारा हूतियों पर मार्च से ही किए जा रहे हमले : हूतियों को ईरान का समर्थन प्राप्त है। नवंबर 2023 से इस साल जनवरी तक हूतियों ने लाल सागर में 100 से अधिक व्यापारिक जहाजों को निशाना बनाया और दो जहाजों को डुबो दिया। इस दौरान चार नाविक मारे गए। इन हमलों के चलते लाल सागर इलाके में अंतरराष्ट्रीय व्यापार प्रभावित हुआ। हालांकि अमेरिका द्वारा हूतियों पर किए गए हमलों में कितने लोग मारे गए हैं और किन ठिकानों को निशाना बनाया गया है, इसकी जानकारी नहीं दी गई है। हूतियों द्वारा भी हमलों को लेकर ज्यादा जानकारी सार्वजनिक नहीं की गई है।

वित्त मंत्री सीतारणम ने भी बीच में ही छोड़ी अमेरिका और पेरु की यात्रा, लौट रहीं भारत

वॉशिंगटन । दक्षिण कश्मीर के प्रमुख पर्यटक स्थल पहलगाम में मंगलवार को आतंकवादियों ने कायराना हरकत की है। आतंकियों ने अंधाधुंध गोली बारी की और 26 लोगों की जान ले ली। जिसके बाद वित्त मंत्री निर्मला सीतारमण भी अमेरिका और पेरू की अपनी आधिकारिक यात्रा बीच में ही रद्द कर रही हैं। जल्द से जल्द वे भारत के लिए रवाना हो सकती हैं। इस बारे में बुधवार को वित्त मंत्रालय ने एक आधिकारिक बयान जारी किया है। गौरतलब है कि वित्त मंत्री निर्मला सीतारणम 11 दिवसीय अमेरिका और पेरु यात्रा पर हैं।

वित्त मंत्रालय ने एक्स पर एक पोस्ट में कहा कि केंद्रीय वित्त और कॉर्पोरेट मामलों की मंत्री निर्मला सीतारमण अमेरिका-पेरू की अपनी आधिकारिक यात्रा बीच में ही छोड़ रही हैं। इस कठिन और दुखद समय में वे हमारे लोगों के साथ रहने के लिए जल्द से जल्द उपलब्ध उड़ान से भारत वापस आ रही हैं।

पीएम मोदी भी सऊदी अरब से भारत लौटे

आतंकियों की कायराना हरकत के बाद प्रधानमंत्री नरेंद्र मोदी सऊदी अरब की अपनी यात्रा बीच में ही रोककर मंगलवार रात को नई दिल्ली के लिए प्रस्थान कर दिया था। बुधवार सुबह वे दिल्ली लौट आए हैं। वे आज पहलगाम हमले को लेकर एक हाई लेवल बैठक करेंगे। इससे पहले उन्होंने आतंकी हमले की निंदा करते हुए कहा था कि आतंकियों का शैतानी एजेंडा पूरा नहीं होगा। आतंकी हमले की मैं सख्त निंदा करता हूं। जान गंवाने वालों के प्रति मेरी श्रद्धांजलि। प्रभावितों को सभी जरूरी मदद दी जाएगी।

रूस-यूक्रेन युद्ध विराम के प्रयास तेज, लंदन में बैठक करेंगे अमेरिका, ब्रिटेन समेत कई देशों के राजनयिक

लंदन । ब्रिटिश रक्षा सचिव जॉन हीली ने कहा कि विदेश मंत्रियों और राष्ट्रीय सुरक्षा सलाहकारों की बैठक में युद्ध विराम कैसा हो सकता है और दीर्घ अवधि में शांति कैसे सुनिश्चित की जा सकती है इस पर चर्चा होगी। बैठक में यूक्रेन और रूस के लिए राष्ट्रपति डोनाल्ड ट्रंप के दूत सेवानिवृत्त लेफ्टिनेंट जनरल कीथ केलॉग भी शामिल होंगे।

अमेरिकी विदेश विभाग ने कहा कि पेरिस वार्ता में शामिल होने वाले विदेश मंत्री मार्को रुबियो शेड्यूल संबंधी समस्या के कारण बैठक में नहीं आ पाएंगे। ब्रिटेन ने कहा कि रूस द्वारा अपने पड़ोसी पर पूर्ण पैमाने पर आक्रमण के बाद से तीन साल से अधिक समय से चल रही लड़ाई को रोकने के लिए राजनयिक प्रयासों के लिए यह एक महत्वपूर्ण समय है।

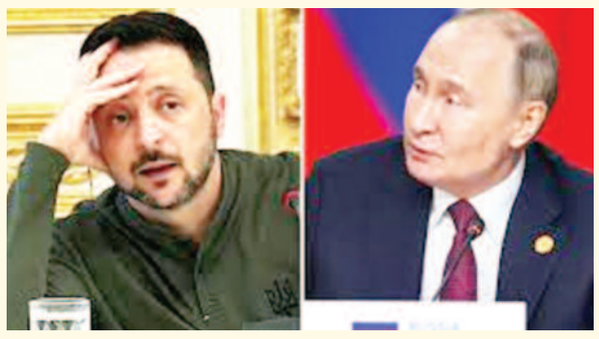

रूस-यूक्रेन संघर्ष विराम को लेकर अमेरिका समेत कई देश प्रयास कर रहे हैं। बुधवार को लंदन में ब्रिटेन, अमेरिका, यूरोपीय देशों और यूक्रेन के राजनयिक और रक्षा प्रमुख शांति समझौते को लेकर बैठक करेंगे

ट्रंप ने पिछले सप्ताह कहा था कि वार्ता अपने चरम पर पहुंच रही है और अगर दोनों पक्षों में से कोई भी शांति की ओर नहीं बढ़ता है तो अमेरिका इसे छोड़ सकता है। पुतिन के विदेश मामलों के सलाहकार यूरी उशाकोव ने कहा कि अमेरिकी विशेष दूत स्टीव विटकॉफ के इस सप्ताह फिर से मास्को आने की उम्मीद है। पश्चिमी विश्लेषकों का कहना है कि रूस शांति वार्ता को समाप्त करने की जल्दी में नहीं है, क्योंकि उसके पास युद्ध के मैदान की गति है और वह अधिक यूक्रेनी भूमि पर कब्जा करना चाहता है। यूके के प्रधानमंत्री कीर स्टार्मर के प्रवक्ता डेव पेरेस ने कहा कि गेंद रूस के पाले में है। अब समय आ गया है कि रूसी राष्ट्रपति व्लादिमीर पुतिन दिखाएं कि वह शांति के बारे में गंभीर हैं। वहीं यूक्रेन के राष्ट्रपति वोलोदिमिर जेलेंस्की ने कहा कि ब्रिटेन जाने वाले यूक्रेन के प्रतिनिधिमंडल को रूस के साथ केवल बिना शर्त या आंशिक युद्धविराम पर चर्चा करने का अधिकार है। युद्धविराम के बाद हम किसी भी प्रारूप में बातचीत के लिए बैठने के लिए तैयार हैं। वहीं क्रेमलिन प्रवक्ता दिमित्री पेसकोव ने चेतावनी दी कि समझौते का मुद्दा इतना जटिल है कि इस पर कुछ सख्त सीमाएं लगाना और किसी समझौते के लिए छोटी समय-सीमा निर्धारित करने का प्रयास करना गलत होगा। पिछले दिनों रूस और यूक्रेन के प्रतिनिधिमंडलों ने सऊदी अरब में अमेरिकी अधिकारियों के साथ अलग-अलग वार्ता की है। रूस ने दूरगामी शर्तें लगाकर लड़ाई में तत्काल और पूरे 30 दिन की रोक के अमेरिकी प्रस्ताव को प्रभावी रूप से खारिज कर दिया है।

तुर्किये में 6.2 तीव्रता के भूकंप के झटके

अंकारा । तुर्किये की राजधानी इस्तांबुल और आसपास के क्षेत्र में बुधवार को भूकंप के तेज झटके महसूस किए गए। रिक्टर पैमाने पर इसकी तीव्रता 6.02 मापी गई। भूकंप का केन्द्र 10 किलोमीटर (6.21 मील) की गहराई पर था। जर्मन भूविज्ञान अनुसंधान केंद्र (जीएफजेड) ने यह जानकारी दी। घटनाक्रम पर करीब से रख रहे नजरः राष्ट्रपति एर्दोआन किसी के घायल होने या मरने की तत्काल कोई सूचना नहीं है। तुर्किये की समाचार एजेंसी अनादोलु के मुताबिक, राष्ट्रपति रेसेप तैयप एर्दोआन ने कहा, मैं अपने नागरिकों के शीघ्र स्वस्थ होने की कामना करता हूं। हम घटनाक्रम पर करीब से नजर रख रहे हैं। वहीं, देश के गृह मंत्री अली येरलिकाया ने अपने सोशल मीडिया खाते पर एक पोस्ट में कहा, इस्तांबुल के पास मरमरा सागर में 6.2 तीव्रता का भूकंप आया। आपदा एवं आपातकालीन प्रबंधन प्रेसीडेंसी (एएफएडी) और हमारे संस्थानों की सभी टीमों ने भूकंप के जमीनी प्रभाव का जायजा लेना शुरू कर दिया है। मैं अपने भूकंप प्रभावितों के लिए कामना करता हूं। अल्लाह हमारे देश और हमारे राष्ट्र को आपदाओं से बचाए। एएफएडी ने दी चेतावनी तुर्किये की आपदा प्रबंधन एजेंसी एएफएडी ने एक सोशल मीडिया पोस्ट में चेतावनी देते हुए कहा, भूकंप के बाद क्षतिग्रस्त इमारतों में प्रवेश न करें। जोखिम भरी इमारतों के आसपास न रहें। एसएमएस और इंटरनेट-आधारित मैसेजिंग सॉफ्टवेयर के जरिए संवाद करें। अधिकारियों की चेतावनियों का पालन करें। फरवरी 2023 में भी आया था शक्तिशाली भूंकप छह फरवरी 2023 को तुर्किये में 7.8 तीव्रता का भूकंप आया था, जिसके कुछ घंटों बाद एक और भूकंप आया, जिसने दक्षिणी और दक्षिण पूर्वी तुर्किये के 11 प्रांतों को तबाह कर दिया था। इन दोनों भूकंप के झटकों से सैकड़ों हजारों इमारतें नष्ट हो गई।

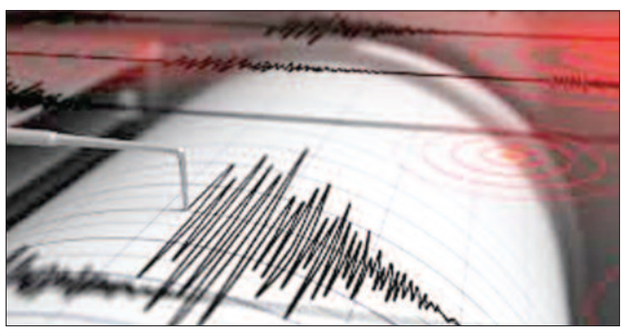

भारत के खिलाफ बगावत का नतीजा

इस्लामाबाद । पाकिस्तान ने एक बार फिर वहीं किया, जो वो इतने वर्षों से करता आ रहा है और पहलगाम आतंकी हमले में हाथ होने से इनकार कर दिया। इतना ही नहीं पाकिस्तान की सरकार ने बेशर्मी के साथ दावा किया है कि भारत में कई जगहों पर बगावत है और पहलगाम का हमला भी उसी बगावत का नतीजा है। पाकिस्तान ने पूरी बेशर्मी से पहलगाम आतंकी हमले से पल्ला झाड़ा दरअसल पाकिस्तान के एक न्यूज चैनल के साथ बातचीत में पाकिस्तान के रक्षा मंत्री ख्वाजा आसिफ ने कहा कि 'पाकिस्तान का पहलगाम आतंकी हमले से कोई ताल्लुक नहीं है। ये घरेलू बगावत का नतीजा है। भारत में नगालैंड से लेकर कश्मीर और मणिपुर आदि जगहों पर दिल्ली की हुकूमत के खिलाफ बगावत हुई है।

पार्थिव देह के सार्वजनिक दर्शन की शुरूआत सेंट पीटर स्क्वायर में शनिवार को अंतिम संस्कार

वेटिकनसिटी । रोमन कैथोलिक कार्डिनल्स ने मंगलवार को निर्णय लिया कि पोप फ्रांसिस का अंतिम संस्कार शनिवार को सेंट पीटर स्क्वायर में होगा। इसी के साथ समारोह के लिए मंच तैयार होना शुरू हुआ, जिसमें वैश्विक नेता शामिल होंगे। वेटिकन ने कहा, फ्रांसिस (88) के निधन के साथ एक ऐसे व्यक्तित्व का अंत हो गया जो बार-बार रूढ़िवादियों से भिड़ता था और गरीबों तथा हाशिये पर रहने वालों का समर्थन करता था। इस बीच, ताबूत में पोप की पहली तस्वीर भी जारी हुई।

पोप ने फरवरी में डबल निमोनिया से पीड़ित होकर 5 हफ्ते अस्पताल में रहे। एक माह पूर्व वेटिकन लौटने पर लग रहा था कि वह ठीक हो रहे हैं। बहरहाल, वेटिकन ने सांता मार्टा निवास के चैपल में कपड़े पहने और लकड़ी के ताबूत में लेटे हुए फ्रांसिस की तस्वीरें जारी कीं। यहां वह अपने 12 साल के पोप पद के दौरान रहे थे। उनका पार्थिव शरीर बुधवार को कार्डिनल्स के नेतृत्व में निकटवर्ती सेंट पीटर बेसिलिका ले जाया जाएगा, ताकि वफादार लोग प्रथम लैटिन अमेरिकी पोप को अंतिम सम्मान दे सकें। कार्डिनल्स ने सेंट पीटर्स बेसिलिका में फ्रांसिस के सार्वजनिक दर्शन बुधवार सुबह से शुरू करने का निर्णय लिया है। ट्रंप, जेलेंस्की, समेत कई राष्ट्राध्यक्ष आएंगे फ्रांसिस की अंतिम संस्कार सेवा शनिवार को होगी। इस मौके पर अमेरिकी राष्ट्रपति डोनाल्ड ट्रंप भी अपनी पत्नी के साथ सेवा देंगे। ट्रंप अक्सर आव्रजन को लेकर पोप के साथ भिड़ते रहे हैं। अन्य राष्ट्राध्यक्षों में अर्जेंटीना के राष्ट्रपति जेवियर माइली, ब्राजील के राष्ट्रपति लूला दा सिल्वा व यूक्रेनी राष्ट्रपति जेलेंस्की भी शामिल होंगे। परंपरा से हटकर दफन की इच्छा जताई परंपरा से हटकर, पोप फ्रांसिस ने अपने जीवनकाल के अंतिम वसीयतनामे में पुष्टि की थी कि वह रोम के सेंट मैरी मेजर के बेसिलिका में दफन होना चाहते हैं।

यूएस-इस्राइल-रूस-जर्मनी-इटली जैसे देशों ने दिया भारत का साथ, दुनियाभर के नेताओं ने की निंदा

नई दिल्ली । वहीं इस पर प्रतिक्रिया देते हुए अमेरिकी राष्ट्रपति डोनाल्ड ट्रंप ने सोशल मीडिया ट्रुथ सोशल पर लिथा- 'कश्मीर से बहुत परेशान करने वाली खबर आई है। आतंकवाद के खिलाफ भारत के साथ अमेरिका मजबूती से खड़ा है। हम मारे गए लोगों की आत्मा की शांति और घायलों के स्वस्थ होने की प्रार्थना करते हैं। प्रधानमंत्री मोदी और भारत के अविश्वसनीय लोगों को हमारा पूरा समर्थन और गहरी सहानुभूति है। हमारी संवेदनाएं आप सभी के साथ हैं !' जेडी वेंस ने आतंकी हमले पर जताई संवेदना वहीं भारत के दौरे पर आए अमेरिकी उपराष्ट्रपति जेडी वेंस ने इस पर शोक जताते हुए एक्स पर लिखा, 'उषा और मैं भारत के पहलगाम में हुए आतंकवादी हमले के पीड़ितों के प्रति अपनी संवेदना व्यक्त करते हैं। पिछले कुछ दिनों में, हम इस देश और इसके लोगों की खूबसूरती से अभिभूत हैं। इस भयावह हमले पर शोक जताते हुए हमारी संवेदनाएं और प्रार्थनाएं उनके साथ हैं।

जम्मू-कश्मीर के पहलगाम में हुए आतंकी हमले की निंदा दुनिया भर के नेताओं ने की है। इसमें अमेरिकी राष्ट्रपति डोनाल्ड ट्रंप, रूसी राष्ट्रपति व्लादिमीर पुतिन, अमेरिकी उपराष्ट्रपति जेडी वेंस, इस्राइल के विदेश मंत्री गिदोन सा'आर समेत कई ने शोक जताया है

व्हाइट हाउस की प्रेस सचिव कैरोलिन लेविट ने कहा, 'राष्ट्रपति को राष्ट्रीय सुरक्षा सलाहकार की तरफ से जानकारी दी गई है और जैसे-जैसे और तथ्य सामने आ रहे हैं, उन्हें जानकारी दी जा रही है। हम पहले से ही जानते हैं कि दक्षिण कश्मीर के एक लोकप्रिय पर्यटक स्थल पर हुए क्रूर आतंकवादी हमले में दर्जनों लोग मारे गए और इससे भी ज्यादा लोग घायल हुए। राष्ट्रपति ट्रंप जल्द से जल्द प्रधानमंत्री मोदी से बात करेंगे और मारे गए लोगों के प्रति अपनी हार्दिक संवेदना व्यक्त करेंगे और हमारी प्रार्थनाएं घायलों के साथ हैं और हमारे देश का समर्थन हमारे मित्र भारत के साथ है। आतंकवादियों की तरफ से की जाने वाली इस तरह की भयावह घटनाओं के कारण ही हममें से जो लोग दुनिया में शांति और स्थिरता के लिए काम करते हैं।

टेस्ला के गिरते शेयरों से घबराए मस्क

वॉशिंगटन । एलन मस्क ने कहा है कि वे मई से टेस्ला को ज्यादा समय देंगे। मस्क का यह बयान ऐसे समय सामने आया है, जब पहली तिमाही में टेस्ला के शेयरों में भारी गिरावट आई है। टेस्ला को इन दिनों लोगों की नाराजगी का सामना करना पड़ रहा है। मस्क के सरकारी दक्षता विभाग के प्रमुख के तौर पर बड़ी संख्या में लोगों को नौकरी से निकालने से अमेरिका का एक बड़ा वर्ग मस्क से नाराज है। इसका सीधा असर टेस्ला पर पड़ रहा है। मुनाफे में आई भारी गिरावट टेक्सास के ऑस्टिन में टेस्ला का मुख्यालय है। टेस्ला ने मंगलवार को बताया कि उनके मुनाफे में 71 प्रतिशत की गिरावट आई है और यह 40 करोड़ डॉलर रहा। यह अनुमानों से भी ज्यादा है। टेस्ला का राजस्व भी 9 प्रतिशत कम हुआ है और यह 19 अरब डॉलर है। टेस्ला को लेकर लोगों में इतनी नाराजगी है कि टेस्ला की कारों में तोड़फोड़ की जा रही है। कंपनी को अपनी कारें बेचने में काफी परेशानी हो रही है। राष्ट्रपति ट्रंप भी सार्वजनिक तौर पर टेस्ला का समर्थन कर चुके हैं, लेकिन इसके बावजूद हालात नहीं सुधरे हैं। यही वजह है कि अब मस्क ने खुद टेस्ला पर मई से फोकस करने और कंपनी को ज्यादा समय देने का एलान कर दिया है।

हाउस टैक्स बढ़ोत्तरी पर नगर निगम के पूर्व पार्षदों ने खोला मोर्चा

कहा जनता पर नहीं आने देंगे अतिरिक्त भार, प्रदेश में सबसे ज्यादा गाजियाबाद में क्यों बढ़ाया गया है टैक्स

पार्षदों ने कहा कैबिनेट मंत्री की मौजूदगी में निरस्त हुआ प्रस्ताव, फिर भी वसूला जा रहा है बढ़ा हुआ हाउस टैक्स

गाजियाबाद, करंट क्राइम : गाजियाबाद में हाउस टैक्स की बढ़ोत्तरी का मामला शांत होने का नाम नहीं ले रहा है। बीते दिनों नगर निगम की बैठक में जहां बढ़े हुए टैक्स पर सहमति जाता दी गई थी, तो वहीं अब फिर इसका विरोध शुरू हो गया है। बुधवार को नगर निगम के पूर्व वरिष्ठ पार्षदों और भाजपा के नेताओं ने बढ़े हुए हाउस टैक्स के खिलाफ मोर्चा खोलते हुए शासन और नगर निगम द्वारा मनमानी करते हुए टैक्स बढ़ोत्तरी करने का आरोप लगाया है। तो वहीं उन्होंने कहा है कि गाजियाबाद में अन्य नगर निगमों की तुलना में लोगों से अधिक पैसा वसूला जा रहा है। बुधवार को नगर निगम के पूर्व वरिष्ठ पार्षद और भाजपा नेता राजेंद्र त्यागी के साथ पूर्व पार्षद अनिल स्वामी, हिमांशु मित्तल, हिमांशु लव, राकेश पराशर, डीके गोयल रेजिडेंट वेलफेयर एसोसिएशन राजनगर के अध्यक्ष, विनीत शर्मा ने नगर निगम द्वारा शहर की बड़ी आबादी पर अतिरिक्त बोझ डालने का आरोप लगाया है। इस दौरान पूर्व पार्षद राजेंद्र त्यागी ने कहा है की संपत्ति कर में बढ़ोत्तरी डीएम सर्किल रेट आधारित थी, जो 1 अप्रैल 2024 से जारी कर दी गई थीं, बोर्ड के कहने पर पहले की बढ़ गया था ,फिर नई संपत्ति पर रोक के बावजूद दर बढ़ाई गई। जो सीधे-सीधे अवमानना है। उन्होंने कहा कि डीएम सर्किल रेट आधारित कर को लागू कर दिया गया है और ऐसा गाजियाबाद में ही क्यों किया जा रहा है। यूपी में सबसे ज्यादा टैक्स लगभग चार प्रतिशत अधिकतम गाजियाबाद में ही वसूला जा रहा है। उन्होंने पत्रकारों को जानकारी देते हुए बताया है कि मेरठ में 1. 80, अलीगढ़ में 1.90, आगरा में 1.50, मथुरा में 1.40, सहारनपुर में 2.40, प्रयागराज में 2.80 तो गाजियाबाद में यह लगभग 3.50 से अधिक और चार रुपए के आसपास पहुंच गया है।

कैबिनेट मंत्री की उपस्थिति में निरस्त किया गया था टैक्स बढ़ोत्तरी का मामला

करंट क्राइम : पूर्व पार्षद और भाजपा के वरिष्ठ नेता राजेंद्र त्यागी ने कहा है कि अन्य जिलों की तुलना में गाजियाबाद नगर निगम सबसे अधिक टैक्स क्यों वसूल रहा है। यह सीधे-सीधे नगर निगम की हठधर्मिता दिखा रहा है। उन्होंने कहा कि कैबिनेट मंत्री सुनील शर्मा की उपस्थिति में नगर निगम सदन में बढ़े हुए टैक्स को निरस्त किया गया था फिर अधिकारियों के कहने और शासन से कोई अनुमति बिना लिए न्यूनतम दर आधारित करने का पत्र आया पर इसे गलत तरीके से प्रस्तुत करते हुए अधिक टैक्स वसूला जा रहा है। साथ ही पूर्व पार्षद एवं वरिष्ठ भाजपा नेता राजेंद्र त्यागी का कहना है कि 1 से 10 साल पुराने मकान पर छूट मिलनी चाहिए, तो वही 10 से 32 साल पुराने मकान पर भी छूट न देकर नगर निगम बड़ी आबादी के लाभ को मारने का काम कर रहा है।

टैक्स बढ़ोत्तरी सीधे जनता पर दोहरी मार, नहीं करेंगे इसे बर्दाश्त : अनिल स्वामी

करंट क्राइम। करंट क्राइम : नगर निगम में छह बार के पार्षद और वरिष्ठ भाजपा नेता अनिल स्वामी ने कहा है कि नगर निगम की 537 धारा नगर निगम अधिनियम जो बोर्ड और सदन को महत्वपूर्ण पावर देता है कि कोई ऐसा प्रस्ताव या आदेश पर अन्य रोक नहीं लगा सकता है। यह उनका सीधा-सीधा हनन है, सदन के निर्णय को सरकार और शासन बदल नहीं सकता है। उन्होंने कहा है कि अगर टैक्स बढ़ोत्तरी के मामले को लेकर नगर निगम के अधिकारियों ने जल्द ही कोई फैसला नहीं लिया और शासन ने भी इस मामले में हस्तक्षेप नहीं किया तो जनप्रतिनिधियों से लेकर कैबिनेट मंत्री, राज्य मंत्री, पार्टी अध्यक्ष, प्रभारी मंत्री और अन्य पदाधिकारियों को भी साथ लेकर वार्ता की जाएगी। साथ ही टैक्स की मार जनता पर पढ़ने नहीं दी जाएगी। वहीं आवासीय इलाकों और कमर्शियल इलाकों के साथ ही मॉल का अलग-अलग टैक्स वसूला जाए, एक समान टैक्स वसूलना लोगों के साथ ठीक नहीं है।

नहीं निकला पूर्व पार्षदों के विषय का हल, तो शुरू करेंगे कोर्ट और जन आंदोलन की तैयारी

करंट क्राइम। करंट क्राइम : पूर्व पार्षद राजेंद्र त्यागी, हिमांशु लव और अनिल स्वामी ने एक मंच पर आकर साफ किया कि अगर टैक्स बढ़ोत्तरी के मामले को लेकर कोई जल्द ही हल नहीं निकलता या लोगों से टैक्स बढ़ी दरों पर वसूला गया तो वह जनआंदोलन शुरू करेंगे। इसके लिए अगर कोर्ट जाना पड़ेगा तो उसके लिए भी तैयार हैं। राजेंद्र त्यागी ने कहा है कि नगर निगम के अलग-अलग 100 वार्डो में जाकर वहां के स्थानीय लोगों, रेसीरेड़ट वेलफेयर एसोसिएशन, पार्टी के पदधिकारियों से लेकर आम लोगों को भी टैक्स बढ़ोत्तरी से उनपर पड़ने वाली मार को भी बताया जाएगा और उन्हें आंदोलन में जोड़ा जाएगा।

पूर्व पार्षदों ने कहा महापौर को नहीं दी जा रही है सही और सटीक जानकारी

करंट क्राइम : बुधवार को प्रेसवार्ता करते हुए नगर निगम के पूर्व पार्षदों और भाजपा के नेताओं ने साफ किया है कि नगर निगम के अधिकारियों द्वारा महापौर को ठीक प्रकार से टैक्स बढ़ोत्तरी की नियमावली और सदन में लिए गए फैसलों के बारे में जानकारी नहीं दे रहे हैं। उनको अधिनियम से अवगत नहीं कराया जा रहा है जिस वजह से टैक्स बढ़ोत्तरी का मामला लगातार सिर दर्द बना हुआ है और जनता को टैक्स की मार झेलने के साथ ही अधिक पैसे भी खर्च करने पढ़ रहे हैं। कुल मिलाकर पूर्व पार्षदों ने साफ कर दिया है कि वह इस विषय को लेकर अंतिम स्तर तक लड़ाई लड़ेंगे। चाहे इसके लिए कोर्ट का रास्ता अपनाना पड़े या फिर उन्हें किसी जनआंदोलन को भी शुरू करना पड़े।

सर्विस रोड ग्रीन बेल्ट और मुख्य मार्ग टैक्स बढ़ोत्तरी में शामिल करना मास्टर प्लान की अनदेखी

करंट क्राइम : नगर निगम के पूर्व पार्षदों ने कहा है कि नगर निगम जिस तरीके से 9 मीटर, 12 मीटर और 24 मीटर सड़क पर सर्विस रोड, ग्रीन बेल्ट और मुख्य मार्ग सभी को एक साथ जोड़कर मान रहा है, जो सीधे-सीधे मास्टर प्लान के मानकों की अवहेलना है। उन्होंने कहा नगर निगम को किसी भी रोड की माप और उसका लेआउट बनाने का अधिकार नहीं है, जो भी विभाग कॉलोनी बसता या विकसित करता है यह उसके अधिकार क्षेत्र का मामला है जबकि नगर निगम इस अपने तरीके से इस्तेमाल कर रहा है।

मुख्यमंत्री से लेकर मुख्य सचिव और प्रमुख सचिव नगर विकास को भेजा गया है पूरा मैटर

करंट क्राइम : नगर निगम के पूर्व एवं वरिष्ठ पार्षदों में जिस तरीके से नगर निगम की मनमानी को लेकर आवाज बुलंद की है, तो उन्होंने कहा है कि टैक्स वसूलकर लोगों पर दोहरा दबाव डाला जा रहा है। उनसे अधिक रकम वसूली की जा रही है जबकि इस विकास कार्यों में उतना नहीं लगाया जा रहा है। वहीं पूर्व पार्षद हिमांशु मित्तल, अनिल स्वामी और राजेंद्र त्यागी ने हस्ताक्षर कर एक लैटर भेजा है, जिसमें पूरा मैटर लिखा हुआ है और यह लैटर मुख्य सचिव उत्तर प्रदेश शासन सचिवालय भवन लखनऊ ,नगर विकास मंत्री उत्तर प्रदेश शासन, असीम अरुण प्रभारी मंत्री उत्तर प्रदेश सरकार, कैबिनेट मंत्री सुनील शर्मा, सांसद अतुल गर्ग, राज्य मंत्री स्वतंत्र प्रभार नरेंद्र कश्यप, विधायक अजीत पाल त्यागी, विधायक संजीव शर्मा, एमएलसी दिनेश गोयल, भाजपा महानगर अध्यक्ष मयंक गोयल के साथ ही प्रमुख सचिव नगर विकास उत्तर प्रदेश शासन निदेशक स्थानीय निकाय निदेशालय लखनऊ, महापौर गाजियाबाद नगर निगम और नगर आयुक्त गाजियाबाद को भी इस लैटर की प्रतिलिपि भेजी गई है ताकि इस पूरे मैटर को सॉल्व किया जा सके।

---

42 एनकाउंटर करने वाले आईपीएस आलोक प्रियदर्शी बने पुलिस कमिश्नरेट गाजियाबाद में एडिशनल सीपी कानून व्यवस्था

- आज संभालेंगे गाजियाबाद में चार्ज
- डीजीपी के तीनों मेडल से हैं सम्मानित

गाजियाबाद, करंट क्राइम : मंगलवार देर रात छह आईपीएस अधिकारियों की तबादला लिस्ट जारी हुई, तो इसमें वर्ष 2011 बैच के आईपीएस अधिकारी और पुलिस उपमहानिरीक्षक पुलिस अधीक्षक फतेहगढ़ आलोक प्रियदर्शी को गाजियाबाद पुलिस कमिश्नरेट में अतिरिक्त पुलिस आयुक्त यानी एडिशनल सीपी कानून व्यवस्था की जिम्मेदारी सौंपी गई है। दैनिक करंट क्राइम को आलोक प्रियदर्शी ने बताया है कि वह गुरुवार को गाजियाबाद में चार्ज संभालेंगे। उत्तर प्रदेश पुलिस के वर्ष 2011 बैच के आईपीएस अधिकारी आलोक प्रियदर्शी अब तक 42 एनकाउंटर कर चुके हैं। साथ ही वह गाजियाबाद जिले में चार साल तक हापुड़ और मोदीनगर भी रहे हैं। इसके बाद नोएडा में बनी एसटीएफ में भी रहे ,उन्होंने नोएडा, मथुरा, सहारनपुर में भी पोस्टिंग पाई है। वर्ष 2018 में वह एसपी हरदोई बने और कप्तान के रूप में उन्हें पहली पोस्टिंग मिली थी। इसके बाद वह अंबेडकर नगर में तीन साल तक एसपी रहे। वहां उन्होंने कानून व्यवस्था सुधारने के कई प्रयास किए हैं। तो उन्होंने पश्चिमी उत्तर प्रदेश के कई कुख्यात गिरोह के साथ एसटीएफ में रहते हुए कमर तोड़ने का काम भी किया है। लखनऊ और शासन में बैठे अधिकारियों ने उनपर भरोसा जताते हुए उन्हें गाजियाबाद में एडिशनल सीपी कानून व्यवस्था की जिम्मेदारी सौंपी है।

डीजीपी के तीनों मेडल से सम्मानित हैं आलोक प्रियदर्शी

करंट क्राइम : मूलरूप से बिहार के रहने वाले आलोक प्रियदर्शी ने 1988 में जेएनयू से एमए किया है। तो उन्होंने कुछ दिनों तक दिल्ली में अंग्रेजी अखबार में रिपोर्टर की नौकरी भी की, इसके बाद वह पीपीएस अधिकारी बने और फिर प्रमोशन पाकर वह आईपीएस बने। आलोक प्रियदर्शी 1998 में गाजियाबाद में डीजीपी प्रशांत कुमार के साथ सेवाएं दे चुके हैं, तो वही उनके पास हरदोई, अंबेडकर नगर, मेरठ, गौतम बुद्धनगर में नौकरी का लंबा अनुभव है। उनके पास वर्तमान में डीजीपी के तीनों मेडल हैं और फॉरेन सर्विसेज सर्विस का विदेश में ट्रेनिंग के लिए सम्मान भी मिल चुका है।

क्राइम कंट्रोल पर रहता है पूरा फोक्स

करंट क्राइम : आईपीएस अधिकारी आलोक प्रियदर्शी अब तक 42 कुख्यात अपराधियों को ढेर कर चुके हैं। तो वही एसटीएफ में रहते हुए भी वह अपनी पुलिसिंग से अधिकारियों को प्रभावित करने के साथ ही क्राइम कंट्रोल का काम करते रहे हैं। उनके बारे में विभाग के अधिकारी बताते हैं कि क्राइम कंट्रोल से लेकर बेहतर पुलिसिंग उनकी विभाग में पहचान है। वह खुद सड़क पर उतरते हैं ऑन स्पॉट पहुंचकर अपराध होने पर समीक्षा करते हैं और फिर खुलासे के लिए टीम गठित करते हैं।

जीडीए ने की PAHAL पोर्टल लॉन्च की तैयारी पूरी, आम जनता को मिलेगी बड़ी राहत

गाजियाबाद, करंट क्राइम। गाजियाबाद विकास प्राधिकरण (जीडीए) द्वारा आम जनता की सुविधा को ध्यान में रखते हुए ढअल्ढअछ पोर्टल लॉन्च किया जा रहा है। यह पोर्टल पूरी तरह तैयार हो चुका है और मंगलवार को जीडीए वीसी अतुल वत्स के समक्ष इसका प्रजेंटेशन प्रस्तुत किया गया। बुधवार को कौशांबी स्थित CREDAI गाज़ियाबाद के आयोजित कार्यक्रम में जीडीए वीसी अतुल वत्स द्वारा इस पोर्टल के बारे मे विस्तृत जानकारी दी गयी । जनता को मिलेगी बड़ी राहत : पोर्टल के माध्यम से अब आम नागरिकों को जीडीए कार्यालय के चक्कर नहीं लगाने पड़ेंगे। हर प्रॉपर्टी को एक यूनिक आईडी दी जाएगी, जिससे संबंधित आवंटी पोर्टल पर लॉगिन कर अपनी संपत्ति की पूरी जानकारी देख सकेगा। इससे पारदर्शिता बढ़ेगी। एनओसी की प्रक्रिया होगी डिजिटल :अब अगर कोई व्यक्ति अपनी प्रॉपर्टी की पूरी राशि जमा कर देता है, तो उसे एनओसी के लिए कार्यालय के चक्कर नहीं काटने होंगे। पोर्टल के जरिए वह सीधे एनओसी के लिए आवेदन कर सकेगा, और डिजिटल सिग्नेचर के साथ एनओसी की पीडीएफ उसकी आईडी पर उपलब्ध हो जाएगी। इससे बैंक लोन, प्रॉपर्टी ट्रांसफर आदि कार्यों में सरलता आएगी।

किस्तें स्वतः रीशेड्यूल होंगी : यदि किसी आवंटी ने निर्धारित किस्तों से अधिक राशि एक साथ जमा कर दी, तो उसकी बाकी किस्तें आरबीआई की गाइडलाइंस के अनुसार अपने आप रीशेड्यूल हो जाएंगी। पहले यह प्रक्रिया मैनुअल होती थी, जिससे लोगों को काफी परेशानी होती थी। उपाध्यक्ष अतुल वत्स के अनुसार, यह पोर्टल उत्तर प्रदेश के सभी विकास प्राधिकरणों में सबसे अधिक उन्नत और तकनीकी रूप से सक्षम पोर्टल होगा। इससे आवंटन से लेकर भुगतान और दस्तावेजों तक की सभी सूचनाएं पारदर्शी और आसानी से उपलब्ध होंगी।

खाद्य सुरक्षा विभाग की नई पहल, रेस्टोरेंट-ढाबों पर होगा क्यूआरकोड

गाजियाबाद (करंट क्राइम)। खाद्य सुरक्षा विभाग ने एक नई पहल शुरू की है। विभाग सभी रेस्टोरेंट, ढाबों और खाने-पीने की दुकानों पर फूड सेफ्टी कनेक्ट एप का क्यूआर कोड लगा रहा है। ग्राहक अपने स्मार्टफोन से इस कोड को स्कैन कर सीधे विभाग को फीडबैक दे सकते हैं। जिससे खाने की गुणवत्ता या सेवा से जुड़ी कोई शिकायत भी तुरंत दर्ज करा सकते हैं। इस पहल से दो फायदे होंगे। पहला, ग्राहकों की शिकायत सीधे उच्च अधिकारियों तक पहुंचेगी। दूसरा, रेस्टोरेंट और ढाबे बेहतर सेवा देने को मजबूर होंगे। खराब खाना परोसने या सेवा में कमी पाए जाने पर विभाग कार्रवाई कर सकेगा। एक ग्राहक मोहित शर्मा के अनुसार, यह सिस्टम आम लोगों को सीधे खाद्य सुरक्षा विभाग से जोड़ेगा। इससे शिकायतों की निगरानी आसान होगी। साथ ही रेस्टोरेंट और ढाबों के बीच स्वस्थ प्रतिस्पर्धा बढ़ेगी।

चिन्टू जी

गाजियाबाद (करंट क्राइम)। चिंटू जी की गुस्ताखियां माफ हों.. नोट : चिंटू जी कॉलम अखबार में ही प्रकाशित होता है। इस किरदार का सोशल मीडिया पर अखबार से अतिरिक्त डाली गई पोस्ट से कोई संबंध नहीं है।

- **क्यों कहा कहने वाले ने कि** भगवा संत की राजनीति में हमें दिखाई देता है बहुत ही तंत? हम देखते हैं वो मुद्दें उठाते हैं बहुत ही ज्वलंत? मगर कई बार वो भावनाओं में बह कर, कर देते हैं ऐसी बात? जिसका फार्मेट पार्टी के हो जाता है खिलाफ? यही वजह है कि दलितों में मजबूत चेहरा होने के बावजूद नहीं मिल रहा है उनको संगठन में मजबूत किरदार? यही वजह है जब हुआ था दीन दयाल उपाध्याय ऑडिटोरियम में कार्यक्रम? तब नहीं हुए थे उनके मंच पर दीदार?
- **क्यों कहा कहने वाले ने कि** भगवा योद्धा की टीम में कितने त्यागी बनायेंगे स्थान? जब भी हम इन नामों को सोचते है तो हो जाते हैं हैरान? राजेश त्यागी, बॉबी त्यागी, संदीप त्यागी, कामेश्वर त्यागी, केडी त्यागी, एक्सटेंशन वाले कवि त्यागी, पूर्व पार्षद संजीव त्यागी, अमित रंजन, कुलदीप त्यागी, पंकज राय, हैवीवेट वालों के प्रिय त्यागी लगा रहे हैं इस वक्त पूरा जोर? कहने वाले ने कहा टीम में सभी बिरादरियों का समावेश होना है? देखना 90 परसेंट इसमें से हो जायेंगे इग्नोर?
- **क्यों कहा कहने वाले ने कि** इन तमाम त्यागी चेहरों में से भगवा योद्धा ने एक त्यागी चेहरे को कर दिया है स्पष्ट? कहा है आपको राजनीति में अभी बड़े आयाम छूने हैं? हम अपनी टीम में चाहकर भी ध्यान नहीं दे पायेंगे, इस बात का है हमको कष्ट? सुना है योद्धा ने दिया है यहां पर कुछ बातों का हवाला? कैसे किसी ने उनका मामला एक वक्त मजबूती से था उछाला? सुना है यही वजह है कि ये त्यागी टीम में नहीं बना पायेंगे स्थान? वैसे बिरादरी के चंद चेहरों में मजबूत बताया जाता है इनका नाम?
- **क्यों कहा कहने वाले ने कि** किंग वाली सिटी में इस वक्त हो रही है एक बात आम? कहने वाले कह रहे हैं जो हो गये हों दो बार बागी, उनको नहीं मिलना चाहिए संगठन में स्थान? कहने वाले ने कहा अंदरखाने हो रहा है इस शख्स के दो बार चुनाव लड़ने का गुणगान? कहने वाले ने कहा दो जनप्रतिनिधि भी मिलकर नहीं कर पायेंगे इस चेहरे का समाधान? कहने वाले ने कहा बस इतने से ही समझ जाओं? हम किसकी बात कर रहे हैं? क्यों खुलवाना चाह रहे हो सुबह सबह हमारे मुख से इस चेहरे का नाम?
- **क्यों कहा कहने वाले ने कि** हमें तो भगवागढ़ की राजनीति में उदिता दीदी के सितारे लग रहे हैं बुलंद? एक और जहां वो अपनी सरकारी जिम्मेदारी पर रिपीट हो गई हैं? वहीं उनका सनातन वाला मामला भी चल रहा है प्रचंड? इसके अलावा भी उन्होंने महिला मोर्चा का जबरदस्त तरीके से कामयाब कराया है प्रोग्राम? कहने वाले ने कहा या तो ये फिर से महिला मोर्चा की सरदारनी बनेंगी? या फिर भगवा योद्धा की टीम में प्रमुख पद पर पा लेंगी ये स्थान?
- **क्यों कहा कहने वाले ने कि** हम कर रहे हैं हाथ वाले विक्रट्री भैया की बात? हमें क्या पता था पूर्व होने के बाद हो जायेंगे उनके खामोशी वाले हालात? कहने वाले ने कहा हमें पता है उनके पास टीम है बहुत मजबूत? अगर वो मौजूदा वाले अध्यक्ष के साथ खड़े होंगे, तो इससे मजबूत होगा पार्टी का वजूद? कहने वाले ने कहा हो सकता है चौधरी साहब हों अभी किसी मामले में व्यस्त? जबसे हम उनको नहीं देख रहे हैं तबसे हो रहा है हमको बहुत ज्यादा कष्ट?
- **क्यों कहा कहने वाले ने कि** भगवा योद्धा के साथ लगातार घूमने वाले चेहरे ना जाने क्यों नहीं समझना चाहते हैं उनका संदेश? हम जब भी किसी कार्यक्रम में मौजूद होते हैं तो कुछ शब्दों को बार-बार रिपीट करता है भगवा योद्धा का फेस? वो कहते हैं जो साथ घूम रहे हैं वो नहीं कर रहे हैं फिलहाल संगठन के लिए काम? ऐसे में ये चेहरे कैसे पायेंगे टीम में स्थान? कहने वाले ने कहा कोई हौसलें वाला चेहरा ही कर सकता है ऐसी बात? जब चल रही हो साथ में इतनी भीड़? तब इस तरीके के संदेश देना कराता है मजबूती का ही एहसास?
- **क्यों कहा कहने वाले ने कि** हम जब भी भगवा जल वाले सारस्वत जी की एक्टिविटी पर डालते हैं नजर? सच बतायें हमारी नजरों में बढ़ जाती है उनकी कद्र? उम्र के इस मोड पर भी वो क्रय-विक्रय के व्यवस्था देखने के साथ-साथ कर रहे हैं पार्टी के लिए मजबूती से काम? ऐसे चेहरे को संगठन की व्यवस्था में मिलना चाहिए मजबूत वाला ईनाम?
- **क्यों कहा कहने वाले ने कि** हम बैठे थे भगवा झा भैया के साथ? वो उस वक्त दिख रहे थे पूरे जोश में और प्रकट कर रहे थे अपने दिल के जज्बात? वो वारंटी नहीं ले रहे थे बल्कि दो चेहरों के नाम पर ले रहे थे गारंटी? कह रहे थे ये दोनों चेहरे जिस तरह से मजबूती से कर रहे हैं काम? ये 100परसेंट कन्फर्म है कि इन दोनों को मिलेगा भगवा योद्धा की टीम में स्थान? इनके शब्दों से गूंज रही थी किसी के लिए गुंजन? वहीं इनके मुख से सुनाई दे रहा था चाबी खोने वालों का नाम?
- **क्यों कहा कहने वाले ने कि** कोई चेहरा रख रहा है इस बात पर नजर? जो चेहरे महानगर कार्यालय के बाद सीधा विधायक जी के कार्यालय पर जाते हैं? सुना है ये चेहरा विशेष रूप से कर रहा है ऐसे लोगों की फिक्र? अक्सर ये चेहरा करता है किसी से यहां से होकर वहां जाने वालों का किसी से जिक्र? कहने वाले ने कहा करने वाला कर रहा है पूरी शिद्दत से पूरी लिस्ट तैयार? या तो मामला आर होगा या हो जायेगा पार?

नोट : उठते सवालों का करंट लेखक की व्यक्तिगत राय नहीं है, बल्कि रोजाना क्षेत्र में उठने वाली चर्चाओं का संग्रह है।

दैनिक करंट क्राइम पोस्ट ऑफ द डे

गाजियाबाद (करंट क्राइम)। यूपीएससी परीक्षा का नतीजा आया जिसमें युवा भाजपा नेता नितिन जय मावी की भतीजी कोमल मावी ने सफलता हासिल की। परिवार की बेटी की सफलता की खुशी को नितिन जय मावी में सोशल मीडिया पर साझा किया। सफलता की शुभकामनाओं वाली यह पोस्ट बनी करंट क्राइम पोस्ट ऑफ द डे।