दैनिक
करंट क्राइम
www.currentcrime.com
सिर्फ सच...
दिल्ली व गाजियाबाद से एक साथ प्रकाशित

● नई दिल्ली। शुक्रवार 11 अप्रैल-2025 | ● वर्ष : 10 अंक : 111 पेज-08 | ● RNI NO. DELHIN/2015/65364 | ● मूल्य : ₹3

दिल्ली लाया गया तहव्वुर राणा

पालम एयर पोर्ट पर लैंड हुआ विमान

नई दिल्ली। 26/11 मुंबई आतंकी हमलों के मास्टरमाइंड तहव्वुर राणा को भारत लाया गया है। कई सालों के संघर्ष के बाद तहव्वुर राणा को भारत लाया गया है, उसका अमेरिका से सफल प्रत्यपर्ण हुआ है। मोदी सरकार इसे अपनी बड़ी कूटनीति जीत मान रही है, वहीं कांग्रेस का कहना है कि यूपीए सरकर के दौरान ही सभी जरूरी दस्तावेज दे दिए गए थे। कांग्रेस ने गुरुवार को कहा कि मुबंई हमले से जुड़े आतंकवादी तहव्वुर राणा के प्रत्यर्पण की प्रक्रिया मोदी सरकार ने न तो शुरू की थी और न ही उसने कोई नई सफलता हासिल की, बल्कि उसे यूपीए के समय किये गये कूटनीतिक प्रयासों का लाभ हुआ है।

पार्टी के वरिष्ठ नेता और पूर्व गृह मंत्री पी चिदंबरम ने इस बात पर जोर दिया कि यह प्रत्यर्पण डेढ़ दशक के कठिन कूटनीतिक, कानूनी और खुफिया प्रयासों का नतीजा है। चिदंबरम ने एक बयान में कहा, मुझे खुशी है कि 26/11 मुंबई आतंकी हमले के मुख्य आरोपियों में से एक तहव्वुर हुसैन राणा को 10 अप्रैल, 2025 को भारत प्रत्यर्पित किया गया, लेकिन पूरी कहानी बताई जानी चाहिए। यह प्रत्यर्पण डेढ़ दशक के कठिन कूटनीतिक, कानूनी और खुफिया प्रयासों का नतीजा है। वहीं, तहव्वुर राणा के भारत प्रत्यर्पण पर भाजपा सांसद जगदम्बिका पाल ने कहा, उसे 16 साल बाद भारत वापस लाना एक बहुत बड़ी कूटनीतिक और ऐतिहासिक सफलता है। यह भारत के लोगों के लिए बहुत संतोषजनक होगा कि उसे 16 साल बाद उसके अपराधों के लिए आखिरकार सजा मिलेगी। वह पाकिस्तान के बारे में और भी रहस्य उजागर कर सकता है और यह भी बता सकता है कि इस मामले में अन्य मास्टरमाइंड कौन थे।

राणा का प्रत्यर्पण मोदी सरकार और सुरक्षा एजेंसियों की बड़ी उपलब्धि- बीजेपी

भाजपा ने बृहस्पतिवार को कहा कि मुंबई हमले के आरोपी तहव्वुर राणा का प्रत्यर्पण प्रधानमंत्री नरेन्द्र मोदी के नेतृत्व में आतंकवाद के प्रति नए भारत के कतई बर्दाश्त नहीं करने के संकल्प को दशार्ता है। इसने साथ ही कांग्रेस पर वोट बैंक की राजनीति के लिए आतंकवाद के प्रति नरम रुख अपनाने का आरोप लगाया। भाजपा मुख्यालय में पार्टी के राष्ट्रीय प्रवक्ता शहजाद पूनावाला ने एक संवाददाता सम्मेलन में कहा कि राणा का प्रत्यर्पण मोदी सरकार और इसकी सुरक्षा एजेंसियों की एक बड़ी उपलब्धि है।

उसे मृत्युदंड या 10 साल या उससे अधिक की सजा मिलेगी- पूर्व गृह सचिव

पूर्व गृह सचिव गोपाल कृष्ण पिल्लई ने गुरुवार को कहा कि मुंबई आतंकवादी हमलों के आरोपी तहव्वुर हुसैन राणा को निश्चित रूप से देश में दोषी ठहराया जाएगा और संभवत: उसे इस जघन्य आतंकवादी कृत्य में शामिल होने के लिए मौत की सजा भी दी जाएगी। राणा को अमेरिका से भारत प्रत्यर्पित किया जा रहा है। उन्होंने कहा कि राणा डेविड कोलमैन हेडली का सहयोगी था, जो वर्ष 2008 में 26 नवंबर के हमलों में शामिल था। पिल्लई ने कहा, राणा वह व्यक्ति था जिसने मुंबई में (अपनी फर्म का) आव्रजन कार्यालय स्थापित किया था, जिसमें डेविड हेडली को काम दिया गया और फिर उसे भारत आने के लिए वीजा मिला। राणा और हेडली बहुत करीब थे और उन्हें घटनाक्रम की जानकारी थी। इसलिए भारत में उससे पूछताछ में यह बात सामने आएगी और हेडली ने उसे क्या बताया था। उन्होंने कहा कि राणा वह व्यक्ति नहीं है जिसने ताज होटल और अन्य स्थानों का सर्वेक्षण किया था जहां आतंकवादी आये थे। पिल्लई ने आतंकवादी हमले के सिर्फ छह महीने बाद गृह सचिव का पद संभाला था। उन्होंने कहा, यह सब डेविड हेडली ने किया था। वह वही व्यक्ति था जो भारत आया, फिर पाकिस्तान गया और सारी जानकारी (पाकिस्तान में आतंकवादियों को) साझा की। लेकिन एक सह-षड्यंत्रकारी के रूप में, राणा को निश्चित रूप से भारत में दोषी ठहराया जाएगा और संभवत: उसे मृत्युदंड या 10 साल या उससे अधिक की सजा मिलेगी।

सीएम योगी के कैबिनेट मंत्री सुनील शर्मा ने कही मंच से ये बात

विकास से ज्यादा महत्वपूर्ण है सुरक्षा

गाजियाबाद (करंट क्राइम)। कैबिनेट मंत्री सुनील शर्मा प्रदेश सरकार में मंत्री हैं। देश में सबसे ज्यादा वोटों से जीते विधायक हैं और वो सनातन के अध्यात्म का भी चेहरा है। बीते दिनों उन्होंने जब कथा आयोजन में व्यास गद्दी पर बैठकर घंटों तक अध्यात्मक की व्याख्या की थी तो उनके इस गुण का भी पता चला था। आमतौर पर सरकारें विकास की बात करती हैं, सरकार के मंत्री विकास की बात करते हैं। वो विकास को बड़ी उपलब्धि बताते हैं, लेकिन कैबिनेट मंत्री सुनील शर्मा ने मंच से विकास से ज्यादा सुरक्षा को महत्वपूर्ण बताया।

उनका एक वीडियो सामने आया और इस वीडियो में कैबिनेट मंत्री सुनील शर्मा 'गांव चलो अभियान' में बोल रहे हैं और उसी दौरान ये वीडियो बनाया गया है। कैबिनेट मंत्री सुनील शर्मा कहा कि हम सब लोगों का स्वाभिमान सर्वोपरि है और फिर उन्होंने कहा कि ये हिंदू बाहुल्य देश है। हिंदू हितों का सम्मान करना कर्त्तव्य है, आस्था का सम्मान करना हर व्यक्ति का नैतिक दायित्व है।

कैबिनेट मंत्री सुनील शर्मा ने इसी कार्यक्रम में बोलते हुए कहा कि विकास कार्यों की एक लंबी श्रृंखला है और विकास भी जरूरी है। उन्होंने कहा कि विकास तो बांग्लादेश के लोगों ने भी देखा था। कश्मीर में भी तो विकास हुआ, लेकिन क्या हुआ। कई बार हम अपने निजी स्वार्थों में यह देखते हैं कि इसमें मेरा क्या लाभ है, लेकिन यह नहीं देखते कि मेरी पीढ़ियों का क्या हश्र होगा। उन्होंने कहा कि आज कश्मीर में 370 हटाई गई है।

धीरे-धीरे सुधार हो रहा है। जो लोग कश्मीर से विस्थापित होकर दिल्ली और अन्य क्षेत्रों में रह रहे हैं उनके परिवारों का क्या हाल किया गया, ये उनसे पूछो। इसके बाद सुनील शर्मा ने कहा कि चलो कश्मीर तो भारत का अंग था।

बांग्लादेश, पाकिस्तान, अफगानिस्तान की बात छोड़ दो, मगर कश्मीर ही देख लो। उन्होंने कहा कि विकास बहुत जरूरी है, लेकिन सुरक्षा विकास से भी ज्यादा जरूरी है और सुरक्षित वातावरण देने का काम मोदी सरकार और योगी सरकार ही कर सकती है। कैबिनेट मंत्री सुनील शर्मा के सुरक्षा बनाम विकास का ये वीडियो चर्चा में है।

एमएलसी दिनेश गोयल के सवालों का दिखाई दिया है असर

सामुदायिक केन्द्रों संचालकों पर अधिक वसूली पर होगी कार्रवाई

गाजियाबाद, करंट क्राइम। सामुदायिक केन्द्रों को जीडीए ने खुली नीलामी में लीज पर दिया था। इसके बाद एक समय से ये आवाज उठ रही थी कि इसके संचालक अधिक किराया वसूल रहे हैं। जबकि संचालकों ने अपना पक्ष रखा था। इस मामले में बड़ा मोड तब आया जब एमएलसी दिनेश गोयल ने आम आदमी से जुड़े इस मुद्दें को विधान परिषद में उठाया। उन्होंने विधान परिषद में सवाल उठाया कि सरकार का काम राहत देने का है और अगर जनता को परेशानी हो रही है तो यहां स्थिति स्पष्ट होनी चाहिए। इस मामले में जहां जीडीए अधिकारियों ने सरकार के सामने पूरा पक्ष रखा वहीं उन्होंने सामुदायिक केन्द्र संचालकों को निर्देश दिये कि आवंटित सामुदायिक केन्द्रों में किराया सूची पट्ट स्थापित करायें। इसका असर दिखाई देने लगा है। सभी सामुदायिक केन्द्र संचालकों ने अपने अपने केन्द्रों के बाहर किराया सूची के बोर्ड लगा दिये हैं। जिनमें सभी नियम व शर्तें भी लिखी गई हैं।

गाजियाबाद क्षेत्र में दिये हैं 13 सामुदायिक केन्दों को लीज पर

गाजियाबाद विकास प्राधिकरण की विभिन्न आवासीय कॉलोनियों में स्थित कुल 13 सामुदायिक केन्द्र राजेन्द्र नगर सेक्टर-2, शास्त्री नगर, पटेल नगर, स्वर्णजयंतीपुरम, कौशांबी, सूर्यनगर, कोयल एनक्लेव, संजय नगर, प्रताप विहार ए-ब्लॉक, प्रताप विहार एफ-ब्लॉक, कविनगर, वैशाली एवं लाजपतनगर को अनुज्ञप्तिधारकों को संचालन हेतु आवंटित किया गया है। उक्त शिकायतों के मद्देनजर प्राधिकरण द्वारा सभी सामुदायिक केन्द्रों पर सूचना पट्ट स्थापित करवा दिए गए हैं, जिन पर निर्धारित किराये सहित महत्वपूर्ण नियम एवं शर्तों का उल्लेख किया गया है, ताकि आम नागरिकों को पारदर्शी जानकारी उपलब्ध हो सके।

जीडीए अधिकारी कर चुके हैं केन्द्र संचालकों के साथ बैठक

इस विषय में सचिव राजेश कुमार सिंह एवं अपर सचिव पी. के. सिंह की उपस्थिति में प्राधिकरण सभागार में अनुज्ञप्तिधारकों के साथ एक बैठक आयोजित की गई, जिसमें सभी संबंधित अनुज्ञप्तिधारक सम्मिलित हुए। बैठक में विस्तृत चर्चा उपरांत स्पष्ट निर्देश दिए गए कि केवल प्राधिकरण द्वारा निर्धारित किराया ही जनसामान्य से वसूला जाए, किसी भी स्थिति में अधिक किराया न लिया जाए।

जीडीए वीसी ने कहा अगर मिली शिकायत को कब्जा वापस

उपाध्यक्ष अतुल वत्स ने आदेश दिये कि सभी सामुदियक केन्द्र संचालक सरकार द्वारा निर्धारित दरों पर ही किराया वसूल करेंगे। उन्होंने निर्देश दिए कि यदि भविष्य में निर्धारित दर से अधिक किराया वसूलने की शिकायत प्राप्त होती है, तो उसकी जांच कराई जाएगी। शिकायत सत्य पाए जाने पर संबंधित अनुज्ञप्तिधारक की अनुज्ञप्ति निरस्त कर सामुदायिक केन्द्र का कब्जा पुन: प्राधिकरण द्वारा ले लिया जाएगा। इसकी पूर्ण जिम्मेदारी संबंधित अनुज्ञप्तिधारक की होगी। साथ ही यह भी निर्देशित किया गया है कि सामुदायिक केन्द्रों की नियमित निगरानी की जाए ताकि वे आम नागरिकों को पारिवारिक व सामाजिक आयोजनों हेतु उचित दरों पर सहज रूप से उपलब्ध हो सकें और सभी नागरिक इनका लाभ उठा सकें।

श्री नंदकिशोर गुर्जर से अपील करता हूं कि वह कपड़े न पहनने, नंगे पांव रहने और भोजन न करने जैसे अपने निर्णयों पर पुनर्विचार करें : बालेश्वर त्यागी

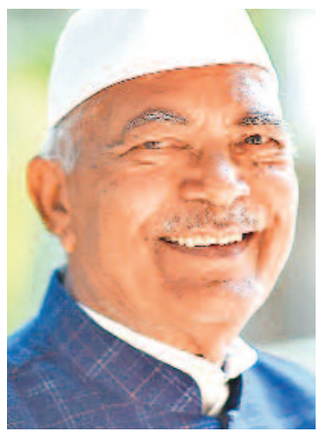

गाजियबाद करंट क्राइम। इस सोशल मीडिया के माध्यम से लोनी के विधायक श्री नंदकिशोर गुर्जर से अपील करता हूं कि वह कपड़े न पहनने, नंगे पांव रहने और भोजन न करने जैसे अपने निर्णयों पर पुनर्विचार करें। वे कई लाख मतदाताओं के प्रतिनिधि हैं। मतदाताओं ने बड़े विश्वास से उन्हें भारी मतों से दूसरी बार जिताया है। उनकी आपसे बड़ी अपेक्षाएं हैं और उनको पूरा करने के लिए आपका नियमित भोजन करना, कपड़े पहनना और जूते पहनना आवश्यक है। तभी आप अपने सभी दायित्वों का पूरी क्षमता से निर्वाह कर सकेंगे। ये मेरी ही नहीं बहुत सारे आपके बहुत से चाहने वालों की इच्छा है, जिसे मैं वाणी दे रहा हूं। आपके सारे मतदाताओं की भी यही अभिलाषा है कि आप उसी मनोयोग से और कर्मठता से उनके लिए कार्य करते रहें।

आपको ज्ञात होगा कि नवरात्रों के समय लोनी में एक कथा की कलश यात्रा में पुलिस के साथ विवाद में उनका कुर्ता फट गया था। विरोध स्वरूप कई दिन वह फटा कुर्ता ही पहनकर अपने दायित्वों का निर्वाह करते रहे। और विरोध स्वरूप उन्होंने कुर्ता न पहनने, नंगे पांव रहने की सार्वजनिक घोषणा की हुई है और अपनी घोषणा के अनुरूप वे ऐसा ही रह रहे हैं।यह एक सत्याग्रह का रूप है। गांधी जी के विचारों के अनुरूप जिनसे शिकायत है, उनको हानि पहुंचाने के बजाय अपने की दंडित करने का उनका निर्णय उच्च आदर्शो का अनुसरण है। लेकिन एक जागरूक नागरिक होने के नाते मुझे ये लगता कि नंदकिशोर जी ने जिन लोगों के संज्ञान में लाने के लिए ये कठिन निर्णय किया था, उनकी बात न केवल शासन और प्रशासन तक पहुंच गई है बल्कि आम जन तक पहुंच गई है। प्रशासन के रवैये के प्रति लोगों में नाराजगी है ये अलग विषय है कि शासन ने उसके अनुरूप अभी तक कोई निर्णय नहीं लिया है। मुझे पूरा भरोसा है कि शासन

को गुमराह करने वाले लोग शीघ्र ही असफल होंगे और शासन कठोर निर्णय लेगा। नंदकिशोर जी को मैं तब से जानता हूं जब ये शंभुदयाल कालेज के छात्र संघ के अध्यक्ष थे। ये उस समय भी इतने ही उग्र और संघर्षशील व्यक्ति थे। बस इनके

नंदकिशोर जी को मैं तब से जानता हूं जब ये शंभुदयाल कालेज के छात्र संघ के अध्यक्ष थे। ये उस समय भी इतने ही उग्र और संघर्षशील व्यक्ति थे। बस इनके विचारों में इतना परिवर्तन आया कि ये अब राष्ट्रवादी विचारों के प्रबल समर्थक हैं। उनकी राजनैतिक समझ बहुत से नेताओं से बहुत बेहतर है। आज जो उनका व्यक्तित्व सबके सामने है, वह छात्र जीवन से ही ऐसा है। उनके इसी व्यक्तित्व से प्रभावित होकर दो बार विधान सभा का टिकट दिया और जनता ने उन्हें भारी बहुमत से जिताया। अब उस व्यक्तित्व में दोष देखना उचित नहीं है। मीठा मीठा गप्प और कड़वा कड़वा थू, ऐसा नहीं किया जा सकता है। लोनी जैसा क्षेत्र है वह बड़ा टेढ़ा है, वहां नरम व्यक्ति पनप ही नहीं सकता। मैं अपने संघ के कई लोगों को जानता हूं जिनको लोनी से दिल्ली शिफ्ट होना पड़ा।

विचारों में इतना परिवर्तन आया कि ये अब राष्ट्रवादी विचारों के प्रबल समर्थक हैं। उनकी राजनैतिक समझ बहुत से नेताओं से बहुत बेहतर है। आज जो उनका व्यक्तित्व सबके सामने है, वह छात्र जीवन से ही ऐसा है। उनके इसी व्यक्तित्व से प्रभावित होकर दो बार विधान सभा का टिकट दिया और जनता ने उन्हें भारी बहुमत से जिताया। अब उस व्यक्तित्व में दोष देखना उचित नहीं है। मीठा मीठा गप्प और कड़वा कड़वा थू, ऐसा नहीं किया जा सकता है। लोनी जैसा क्षेत्र है वह बड़ा टेढ़ा है, वहां नरम व्यक्ति पनप ही नहीं सकता। मैं अपने संघ के कई लोगों को जानता हूं जिनको लोनी से दिल्ली शिफ्ट होना पड़ा।

वैसे भी एक अफसर के लिए अपने एक जनप्रतिनिधि की जान ले लेना घाटे का सौदा है। गुरु नानक कहते थे कि अच्छे लोग उजड़े और बुरे लोग एक जगह बसें। अगर अफसर बहुत अच्छा है तो उसे दूसरी जगह भेजना कुछ भी गलत नहीं है। अच्छाई का आनंद सभी को मिलना चाहिए।

राजनैतिक दल का एक अनुशासन है, उसकी एक लक्ष्मण रेखा है। उसका सभी को पालन करना चाहिए। हर समस्या के समाधान का एक मंच है। उस पर ही उठाना चाहिए। नंदकिशोर जी ने जो कई बातें सार्वजनिक कहीं हैं अगर उनके पास उनका कोई साक्ष्य नहीं है तो अनुचित है लेकिन अगर उनके पास प्रमाण हैं तो उनकी बात सर्वोच्च स्तर पर भी पूरी गंभीरता से सुनी जानी चाहिए। मैं ये बात पूरी गंभीरता से कह रहा हूं कि वर्तमान में सुनने का प्लेटफार्म समाप्त सा हो गया है। हम भी एक छोटे से राज्य मंत्री रहे हैं, एक दिन में जितने बार काम होता था मुख्य मंत्री जी से मिलते थे, आज मुख्यमंत्री से मंत्री का मिलना अखबार की खबर बनती है। जनभावनाओं को जानने के जितने माध्यम हैं उन्हें खुले रखना लोक तंत्र को शक्ति प्रदान करते हैं। हम तो राम भक्त हैं। हमें याद है कि एक धोबी के कहने पर सीता माता को बनवास भेज दिया गया था। वस्तु स्थिति क्या है मैं नहीं जानता लेकिन आम लोगों में कुछ ऐसी ही धारणा बन रही है। तेलंगाना में भाजपा के एक नेता राजा सिंह को उनकी उग्रता के लिए एक समय में पार्टी से निकाला गया लेकिन कुछ ही समय बाद उन्हें वापिस लेना आवश्यक समझा गया। मेरा पार्टी के शीर्ष नेतृत्व से भी अनुरोध है कि नंदकिशोर जी के साथ घटी घटना के संदर्भ में ही उनकी प्रतिक्रिया को देखा जाना उचित होगा।मैं पुनः माननीय विधायक जी से अनुरोध करूंगा कि वे कपड़े न पहनना जूते न पहनना और नियमित भोजन न करने का अपना निर्णय वापिस लें।

नंदकिशोर जी ने जो कई बातें सार्वजनिक कहीं हैं अगर उनके पास उनका कोई साक्ष्य नहीं है तो अनुचित है लेकिन अगर उनके पास प्रमाण हैं तो उनकी बात सर्वोच्च स्तर पर भी पूरी गंभीरता से सुनी जानी चाहिए। मैं ये बात पूरी गंभीरता से कह रहा हूं कि वर्तमान में सुनने का प्लेटफार्म समाप्त सा हो गया है।

मेरा पार्टी के शीर्ष नेतृत्व से भी अनुरोध है कि नंदकिशोर जी के साथ घटी घटना के संदर्भ में ही उनकी प्रतिक्रिया को देखा जाना उचित होगा।मैं पुनः माननीय विधायक जी से अनुरोध करूंगा कि वे कपड़े न पहनना जूते न पहनना और नियमित भोजन न करने का अपना निर्णय वापिस लें।

यूपी में जमकर हुई खूब बारिश...गेहूं को नुकसान

लखनऊ। राजधानी लखनऊ में बृहस्पतिवार को सुबह से ही काले बादलों और झोंकेदार हवाओं संग बारिश शुरू हो गई। दिन में ही घना अंधेरा छा गया। लोगों को लाइट जलाकर सड़क पर चलना पड़ा। बारिश और हवाओं की वजह से तापमान गिरने से मौसम सुहाना हो गया और लोगों को गर्मी से राहत महसूस हुई।

इन जिलों में भी हुई अच्छी बारिश

वरिष्ठ मौसम वैज्ञानिक अतुल कुमार सिंह ने बताया कि सक्रिय पश्चिमी विक्षोभ के असर से लखनऊ में पूर्वा और पछुआ हवाओं का समागम होने से आंधी और बारिश देखने को मिली है। लखनऊ में सुबह 8:30 बजे तक सात मिमी. बारिश दर्ज की गई। जबकि, एयरपोर्ट इलाके में यह दो मिमी. रिकॉर्ड की गई। लखनऊ व आसपास के जिलों बाराबंकी, रायबरेली, सीतापुर आदि में भी अच्छी बारिश देखने को मिली।

गेहूं की फसल को नुकसान

इस आंधी और भारी बारिश से जिन किसानों की गेहूं की फसल अभी कटी नहीं है, उनको फसल के नुकसान की चिंता सता रही है। फसल गिरने से पैदावार में काफी असर आ सकता है। वहीं झोंकेदार हवाओं से, गेहूं की फसल लेट जाएगी। किसानों को इसका सीधा नुकसान उठाना पड़ेगा। वहीं हाईकोर्ट के गेट नंबर चार और पांच के सामने बारिश के बाद पानी भर गया। इससे लोगों को आवागमन में काफी असुविधा हुई। अयोध्या रोड के चिनहट चौराहे पर भी बारिश के बाद पानी भर गया। इससे लोगों को अपने गंतव्य तक पहुंचने में परेशानियों का सामना करना पड़ा।

आकाशीय बिजली से दो मौतें, सेहत पर भी असर

मुख्यमंत्री ने निर्देशित किया कि वर्तमान में गतिमान गेहूं की सरकारी खरीद के दृष्टिगत मंडियों सहित सभी खरीद केंद्रों पर गेहूं के सुरक्षित भंडारण का पूरा ध्यान रखा जाए। अधिकारीगण सर्वे कराकर फसल नुकसान का आकलन करते हुए आख्या शासन को भेजें, ताकि इस संबंध में अग्रेत्तर कार्यवाही की जा सके। उन्होंने निर्देशित किया कि जल जमाव की स्थिति होने पर प्राथमिकता पर जल निकासी की व्यवस्था कराई जाए।

अमेठी में बारिश से गेहूं की फसल को नुकसान, सेहत पर भी असर

अमेठी में मौसम का बिगड़ा मिजाज किसानों के लिए परेशानी का सबब बन गया है। बाजार शुकुल क्षेत्र सहित कई हिस्सों में झमाझम बारिश से तापमान में गिरावट आई। वहीं गेहूं की कटाई को लेकर किसानों की चिंता भी बढ़ गई है। गौरीगंज, मुसाफिरखाना, तिलोई और संग्रामपुर क्षेत्र में सुबह से ही आसमान में घने बादल छाए रहे। इस बीच किसानों की निगाहें आसमान पर टिकी रहीं। बाजार शुकुल निवासी किसान रामकिशोर यादव ने बताया कि मौसम ने धोखा दे दिया। गेहूं की फसल कटाई के लिए तैयार है, कुछ खेतों में फसल कटी भी पड़ी है। फसल भीगने से उपज और आमदनी दोनों पर ही असर पड़ेगा।

तेज हवाओं के साथ बारिश से फसलों को नुकसान

बलरामपुर में तेज हवा के साथ अचानक बुधवार देर रात करीब 10.30 बजे से बारिश शुरू हो गई। इससे फसलों को काफी नुकसान हुआ है। मौसम में आए बदलाव से गर्मी से राहत मिली, लेकिन आफत भी रही। शहर के साथ ही ललिया, पचपेड़वा, श्रीदत्तगंज आदि इलाकों में पक चुकी गेहूं की फसल खेत में गिर गई है। इससे किसानों को नुकसान हुआ है। कुछ क्षेत्रों में पशु शेड टूट गए।

बहराइच के तराई क्षेत्र में बुधवार रात से ही बरसात हो रही है। मिहीपुरवा, रुपईडीहा, बिछिया व नानपारा में रात से ही बरसात हो रही है। जबकि बहराइच, कैसरगंज, जरवलरोड की ओर सुबह आठ बजे से बरसात प्रारंभ हुई। फसलों को सबसे ज्यादा नुकसान तराई वाले इलाके में हुआ है। वहां खेतों में नौ इंच तक पानी भर गया है। कटी हुई फसल पानी में डूब गई। इसे सुबह किसान बाहर निकालते देखे गए। कुछ स्थानों पर बुधवार शाम को ओलावृष्टि हुई थी। इससे गेंहू के फसल की बालियां कट गई। फसल के साथ बिजली व्यवस्था भी ध्वस्त हुआ। देर रात से ही तराई की बिजली गुल है। कैसरंगज में भी फाल्ट होने के कारण पांच घंटे से बिजली नहीं है। उत्तर प्रदेश के मुख्यमंत्री योगी आदित्यनाथ ने आंधीझ्झबारिश,ओलावृष्टि के दृष्टिगत संबंधित जनपदों के अधिकारियों को पूरी तत्परता से राहत कार्य संचालित करने के निर्देश दिए हैं।

सीतापुर जिले में दो की मौत

सीतापुर जिले में खराब मौसम ने दो जिंदगियां ले ली। बिसवां के ग्राम पंचायत जनुवा के मजरा मोचखुर्द मे आकाशीय बिजली गिरने से किसान हरिश चंद्र भार्गव (23) की मौत हो गई। हरिश्चंद्र कुल तीन भाई थे। मृतक के बड़े भाई की शादी हो चुकी है। हरिश्चंद भार्गव की अभी शादी नही हुई थी। वह बृहस्पतिवार सुबह खेत में गन्ना छीलने गए थे तभी आकाशीय बिजली गिरने से उनकी मौत हो गई।

गेहूं कटाई कर लौट रही महिला पर गिरी पक्की दीवार, मौत

जिले के सकरन में खेत से वापस आ रही महिला पर पक्की दीवार गिर गई। इसके नीचे दबने से उसकी मौत हो गई। रसूलपुर हरदोपट्टी गांव निवासी कुसुमा देवी (55) पत्नी जुगराज बृहस्पतिवार सुबह खेत में गेहूं की फसल की कटाई करने गई थी। सुबह 9.30 बजे तेज हवा के साथ बारिश शुरू हो गई। कुसुमा देवी खेत से अपने घर जाने लगी। गांव में नागेन्द्र के घर के पास पहुंचते ही नागेन्द्र की पक्की दीवार भरभरा कर कुसुमा देवी के ऊपर गिर गई जिसके नीचे कुसुमा देवी दब गई। आवाज सुनकर मौके पर पहुंचें ग्रामीणों ने मलबा हटा कर कुसुमा देवी को किसी तरह बाहर निकाला तब तक उनकी मौत हो चुकी थी। घटना की सूचना पुलिस व राजस्व विभाग को दे दी गई है। गोंडा में बुधवार की रात से मौसम का मिजाज बदल गया। तेज हवाओं के साथ बारिश होने से किसानों की परेशानी बढ़ गई। वजह कहीं पर गेहूं की पकी फसल गिर गई तो कहीं पर कटाई के बाद भीग गई।

आंधी और बरसात के बाद गिरे ओले

श्रावस्ती में बुधवार रात करीब 10 :25 बजे अचानक धूल भरी तेज हवाएं चली। इसके बाद जिले के अधिकांश हिस्सों में बरसात हुई। इस बीच सिरसिया क्षेत्र में करीब पांच मिनट तक ओले भी गिरे। इस दौरान जिले के कई क्षेत्रों की बत्ती गुल हो गई, जो अगले दिन दोपहर तक बहाल नहीं हुई। भिनगा व आसपास के क्षेत्र में गुरुवार सुबह भी बूंदाबांदी हुई। इससे गेहूं की मड़ाई का कार्य बाधित हो गया।

वक्फ कानून की वैधता को चुनौती देने वाली याचिकाओं पर होगी 'सुप्रीम' सुनवाई, तय हुई 16 अप्रैल की तारीख

नई दिल्ली। सुप्रीम कोर्ट वक्फ (संशोधन) अधिनियम की संवैधानिक वैधता को चुनौती देने वाली याचिकाओं पर सुनवाई के लिए तैयार हो गया है। भारत के मुख्य न्यायाधीश संजीव खन्ना की अध्यक्षता वाली की पीठ 16 अप्रैल को याचिकाओं पर सुनवाई करेगी। सीजेआई के अलावा जस्टिस संजय कुमार और न्यायमूर्ति केवी विश्वनाथन तीन जजों की उस बेंच का हिस्सा होंगे, जो वक्फ कानून के खिलाफ याचिकाओं पर सुनवाई करेगी। केंद्र ने मंगलवार को शीर्ष अदालत में कैविएट दायर की थी और मामले में कोई भी आदेश पारित करने से पहले उसका पक्ष सुनने की मांग की थी। कैविएट किसी पक्ष की ओर से उच्च न्यायालयों और शीर्ष अदालत में यह सुनिश्चित करने के लिए दायर की जाती है। इसका अभिप्राय यह होता है कि उसे सुने बिना कोई आदेश पारित न किया जाए।

किस-किस ने लगाई याचिका?

तृणमूल कांग्रेस (टीएमसी) की सांसद महुआ मोइत्रा ने भी वक्फ (संशोधन) अधिनियम, 2025 की वैधता को चुनौती देते हुए सुप्रीम कोर्ट का दरवाजा खटखटाया है। संभल से समाजवादी पार्टी के सांसद जिया-उर-रहमान बर्क ने भी हाल ही में इस मुद्दे पर शीर्ष अदालत में याचिका दायर की थी। एआईएमआईएम नेता असदुद्दीन ओवैसी, आप नेता अमानतुल्लाह खान, एसोसिएशन फॉर द प्रोटेक्शन ऑफ सिविल राइट्स, अरशद मदनी, समस्त केरल जमीयतुल उलेमा, अंजुम कादरी, तैय्यब खान सलमानी, मोहम्मद शफी, मोहम्मद फजलुर्रहीम और आरजेडी नेता मनोज कुमार झा, फैयाज अहमद ने भी इस मुद्दे पर शीर्ष अदालत का रुख किया है। ऑल इंडिया मुस्लिम पर्सनल लॉ बोर्ड (एआईएमपीएलबी), जमीयत उलमा-ए-हिंद, द्रविड़ मुनेत्र कड़गम (डीएमके) और कांग्रेस सांसद इमरान प्रतापगढ़ी और मोहम्मद जावेद इस मामले में अन्य प्रमुख याचिकाकर्ता हैं।

10 से अधिक याचिकाएं शीर्ष अदालत में दायर

राजनेताओं और ऑल इंडिया मुस्लिम पर्सनल लॉ बोर्ड (एआईएमपीएलबी) और जमीयत उलमा-ए-हिंद सहित 10 से अधिक याचिकाएं शीर्ष अदालत में नए कानून की वैधता को चुनौती देने के लिए दायर की गई थीं। केंद्र सरकार ने मंगलवार को वक्फ (संशोधन) अधिनियम, 2025 को अधिसूचित कर दिया था। इसे पिछले सप्ताह संसद ने पारित किया था।

राष्ट्रपति ने दी थी मंजूरी

राष्ट्रपति द्रौपदी मुर्मू ने पांच अप्रैल को वक्फ संशोधन अधिनियम को मंजूरी दी थी। इसे बजट सत्र के दौरान संसद ने पारित किया था। कानून मंत्रालय की अधिसूचना में कहा गया था कि राष्ट्रपति ने दोनों विधेयकों को अपनी मंजूरी दे दी है। चार अप्रैल को राज्यसभा ने विधेयक के पक्ष में 128 और विपक्ष में 95 मतों से इसे पारित किया था, जबकि लोकसभा ने लंबी बहस के बाद तीन अप्रैल को विधेयक को मंजूरी दे दी थी। यहां 288 सांसदों ने इसके पक्ष में और 232 ने इसके विरोध में मतदान किया था।

पीएम मोदी ने एक्स पर किया पोस्ट लिखा- विकास कार्यों को मिलेगी गति

वाराणसी। प्रधानमंत्री नरेंद्र मोदी अपने संसदीय क्षेत्र वाराणसी में 11 अप्रैल को आना तय हो गया है। इससे पहले पीएम ने एक्स पर इस आगमन की उत्सुकता दिखाई है। उन्होंने लिखा है कि विकास परियोजना का लोकार्पण और शिलान्यास करना मेरे लिया सौभाग्य की बात है।

वाराणसी में मेंहदीगंज स्थित प्रधानमंत्री नरेंद्र मोदी के जनसभा स्थल पर मंच और पंडाल अब आकार लेने लगा है। इसके साथ ही जनसभा स्थल पर एसीपी राजातालाब के नेतृत्व में फोर्स तैनात कर दी गई है। वहीं, सुरक्षा व्यवस्था के मद्देनजर मेंहदीगंज, नागेपुर, रखौना और आसपास के गांवों में रहने वालों का पुलिस सत्यापन कर रही है। ताकि, कोई अवांछनीय तत्व गांवों में न आ पाए और न ठहर पाए।

प्रधानमंत्री 11 अप्रैल को एक दिवसीय दौरे पर अपने संसदीय क्षेत्र काशी आएंगे।

मेंहदीगंज में वह जनसभा को संबोधित कर 3884 करोड़ की परियोजनाओं का लोकार्पण और शिलान्यास करेंगे। प्रधानमंत्री के आगमन के मद्देनजर मेंहदीगंज और आसपास के गांवों में सतर्कता बढ़ा दी गई है। जनसभा स्थल पर मंच व पंडाल बनाने, विद्युत आपूर्ति के लिए खंभे लगाने, हेलीपैड निर्माण कार्य, साफ-सफाई और वाहन पार्किंग की व्यवस्था का काम युद्धस्तर पर किया जा रहा है।

लाल किला और जामा मस्जिद में बम होने की सूचना पर मचा हड़कंप

सुरक्षा एजेंसियों ने की जांच

नई दिल्ली। राजधानी दिल्ली में लाल किला और जामा मस्जिद में बम होने की सूचना मिलते ही हड़कंप मच गया। सूचना मिलते ही सुरक्षा एजेंसियों ने दोनों जगहों पर जांच की। हालांकि, कुछ भी संदिग्ध नहीं मिला। दिल्ली अग्निशमन सेवा के एक अधिकारी ने बताया कि लाल किला और जामा मस्जिद को निशाना बनाकर बम होने की झूठी सूचना मिली। इसके बाद सुरक्षा एजेंसियों ने गुरुवार सुबह मौके पर पहुंचकर गहन जांच की।

अधिकारी ने बताया कि स्मारकों के परिसर में बम होने के बारे में सुबह 9.03 बजे कॉल आई और टीमें तुरंत मौके पर पहुंच गईं। उन्होंने कहा, हमने मौके पर एक दमकल गाड़ी भेजी और गहन जांच की। हालांकि, मौके पर कुछ भी संदिग्ध नहीं मिला।

भाजपा पार्षद ने निगम के चालक पर की ताबड़तोड़ फायरिंग, घायल

पांच हजार कर्मियों ने किया हड़ताल का ऐलान

मेरठ। मेरठ के सूरजकुंड डिपो पर गुरुवार सुबह वार्ड 18 से भाजपा पार्षद रविंद्र ने निगम के ड्राइवर अविनाश पुत्र रतन कुमार को गोली मार दी। गोली पैर में लगने से युवक गंभीर रूप से घायल हो गया। सूचना पर कई थानों का फोर्स मौके पर पहुंचा। भीड़ में आरोपी पार्षद को मौके से पकड़ लिया। वहीं उसके साथी मौके से भाग गए। पुलिस ने घायल को अस्पताल में भर्ती कराया। इंचोली थाना क्षेत्र के लावड़ निवासी अविनाश कुमार पुत्र रतन कुमार नगर निगम में ड्राइवर है। गुरुवार सुबह अविनाश अपने साथियों के साथ सूरजकुंड डिपो पर खड़ा था। आरोप है कि इसी बीच भाजपा पार्षद रविंद्र अपने एक दर्जन साथियों के साथ डिपो पर हमला कर दिया. जमकर फायरिंग की. अविनाश और एक अन्य कर्मी को गोली लगी है रविन्द्र भाग पाता उससे पहले ही कर्मचारियों ने उसे दबोच लिया और खूब मारपीट कर दी। इसके बाद किसी ने कुर्सी मारकर उसका सिर फोड़ दिया।

पुलिस ने पार्षद रविन्द्र को मौके से गिरफ्तार किया है। उसके पास से वारदात में इस्तेमाल पिस्टल बरामद की गई है। वहीं वारदात के विरोध में नगर निगम के पांच हजार कर्मचारियों ने हड़ताल कर दी है। सफाई, कूड़ा उठान और वाटर सप्लाई के काम अब बंद रहेंगे।

गर्मियां शुरू होते ही धधकने लगे जंगल 9 दिनों में 113 हेक्टेयर वन संपदा राख

शिमला। पिछले 9 दिनों में वन विभाग के 7 सर्कलों में जंगलों में आग लगने की 15 घटनाएं दर्ज की गई हैं। इन घटनाओं में 113.85 हेक्टेयर भूमि पर वन संपदा जल कर राख हुई है। गर्मी बढ़ने के साथ जंगलों में भी आग की घटनाएं बढ़ना शुरू हो गई हैं। पिछले 9 दिनों में वन विभाग के 7 सर्कलों में जंगलों में आग लगने की 15 घटनाएं दर्ज की गई हैं। इन घटनाओं में 113.85 हेक्टेयर भूमि पर वन संपदा जल कर राख हुई है। वन विभाग के अनुसार 1 से 9 अप्रैल के बीच में बिलासपुर वन सर्कल में जंगलों में आग लगने की तीन घटनाएं दर्ज की गई है। धर्मशाला वन सर्कल में तीन, ग्रेट हिमालयन नेशनल पार्क में एक, मंडी में एक, नाहन में एक, शिमला में दो और सोलन सर्कल में एक घटना आग लगने की दर्ज की गई है। आग लगने से बिलासपुर सर्कल में 30 हेक्टेयर भूमि में वन संपदा राख हुई है।

धर्मशाला सर्कल में 3.5 हेक्टेयर, ग्रेट हिमालयन नेशनल पार्क में 10 हे क्टेयर, मंडी में 54 हेक्टेयर, नाहन में 8 हेक्टेयर, शिमला में 3.35 हेक्टेयर, सोलन में 5 हेक्टेयर भूमि पर वन संपदा राख हुई है। वनों में आग लगने के लिए अप्रैल से जुलाई तक समय अति संवेदनशील माना जाता हैं। इन्हीं माह में वनों में आग लगने की करीब 70 प्रतिशत घटनाएं दर्ज की जाती हैं।

वन विभाग के अनुसार पिछले समर सीजन में वनों में आग लगने की 2,410 घटनाएं दर्ज की गई थीं। इनमें 30,788 हेक्टेयर भूमि पर वन संपदा राख हुई थी। वन विभाग की ओर से हर साल जंगलों की आग को रोकने के लिए कई दावे किए जाते हैं, लेकिन वन विभाग के आंकड़ों को ही देखा जाए तो पिछले कुछ साल से आग लगने की घटनाओं में बढ़ोतरी होती जा रही है।

पत्रकार राघवेंद्र बाजपेयी हत्याकांड: पांच साजिशकर्ता बेनकाब, तीन गिरफ्तार, दिनदहाड़े की गई थी हत्या

लखनऊ। पत्रकार राघवेंद्र बाजपेयी की 8 मार्च को हेमपुर ओवरब्रिज पर चार गोलियां मारकर हत्या कर दी गई थी। इसकी साजिश कारेदेव बाबा मंदिर के पुजारी, दो हिस्ट्रीशीटर संग दो अन्य ने रची थी। पत्रकार राघवेंद्र बाजपेयी हत्याकांड का 34 दिनों के बाद बृहस्पतिवार को पुलिस ने खुलासा कर दिया है। इस हत्याकांड में शामिल पांच लोगों का चेहरा बेनकाब हुआ है। साजिश में शामिल कारेदेव बाबा मंदिर के पुजारी को उनके दो परिचितों संग गिरफ्तार किया गया है।

वहीं, गोली मारने वाले दो शूटरों को पुलिस ने वांछित घोषित किया है। उन्हें पकड़ने के लिए क्राइम ब्रांच की तीन टीमों के अलावा एसटीएफ की सात टीमों ने नोएडा के आसपास डेरा डाला हुआ है। महोली निवासी पत्रकार राघवेंद्र बाजपेयी की 8 मार्च को दोपहर करीब साढ़े तीन बजे हेमपुर ओवरब्रिज पर चार गोलियां मारकर हत्या कर दी गई थी। घटना के बाद से ही एसपी चक्रेश मिश्र के निर्देश पर क्राइम ब्रांच निरीक्षक सत्येंद्र विक्रम सिंह के नेतृत्व में तीन टीमों को खुलासे के लिए लगाया गया।

वहीं, एएसपी डॉ प्रवीण रंजन सिंह के नेतृत्व में कुल 12 टीमों ने अपनी जांच शुरू की। 34 दिनों में एक हजार से अधिक नंबरों को रडार पर लिया गया। वहीं, सवा सौ संदिग्धों से पूछताछ की गई। टीमों ने करीब 250 सीसीटीवी कैमरे भी खंगाले। पुलिस ने धान सिंडिकेट, खीरी में एक शख्स से करीबी के साथ साथ कारेदेव बाबा मंदिर में राघवेंद्र संग एक पुजारी की करीबियों के एंगल पर पड़ताल शुरू की। सीसीटीवी कैमरों में दो लोग कारेदेव बाबा मंदिर, राघवेंद्र के घर के आसपास और महोली कस्बे में संदिग्ध रूप से घूमते नजर आए। इन पर शक पुख्ता होते ही गहनता से जांच की गई।

एक सफेदपोश के शामिल होने की चर्चा

इस हत्याकांड में पुजारी के पीछे एक सफेदपोश का हाथ होने की चर्चा है। कुछ संदिग्ध रडार पर हैं। उनकी पूरी जानकारी जुटाई जा रही है। जल्द पुलिस उन पर भी शिकंजा कसेगी।

पूछताछ में कारेदेव बाबा मंदिर के पुजारी शिवानंद बाबा उर्फ विकास राठौर, उनके करीबी निर्मल सिंह और असलम गाजी को गिरफ्तार किया गया है। पूछताछ में सामने आया कि राघवेंद्र के हाथ शिवानंद बाबा के कुछ ऐसे राज लग गए थे। जिससे उनकी काफी बदनामी होती। इसका जिक्र शिवानंद ने अपने करीबी निर्मल सिंह से किया। निर्मल सिंह ने असलम गाजी की मदद से दो शूटरों को राघवेंद्र की सुपारी दी। इसके बाद रेकी कर शूटरों ने राघवेंद्र की हत्या कर दी।

'नीतीश को बनाया जाए उप प्रधानमंत्री तो बिहार का होगा भला', बीजेपी नेता ने कर दी डिमांड

बक्सर। भाजपा नेता अश्विनी कुमार चौबे ने नीतीश कुमार को उप प्रधानमंत्री बनाने की वकालत की है। उनका मानना है कि इससे बिहार के विकास को नई गति मिलेगी और राज्य को केंद्र में मजबूत प्रतिनिधित्व मिलेगा। चौबे ने नीतीश कुमार की राजनीतिक सूझबूझ और प्रशासनिक अनुभव की सराहना की और कहा कि इससे बिहार का मान बढ़ेगा। अश्विनी चौबे के इस बयान से सियासत तेज हो गई है।

भाजपा के वरिष्ठ नेता और पूर्व केंद्रीय मंत्री अश्विनी कुमार चौबे ने बिहार के मुख्यमंत्री नीतीश कुमार को उप प्रधानमंत्री बनाए जाने की वकालत की है। उन्होंने कहा कि नीतीश कुमार प्रधानमंत्री नरेंद्र मोदी के साथ कंधे से कंधा मिलाकर राष्ट्रीय स्तर पर संयोजक की भूमिका निभा रहे हैं। ऐसे में अगर उन्हें देश का उप प्रधानमंत्री का दर्जा दिया जाए, तो बिहार के विकास को नई गति मिल सकती है। इससे बिहार का भला होगा। चौबे ने कहा, यह मेरी व्यक्तिगत इच्छा है कि नीतीश कुमार को उप प्रधानमंत्री बनाया जाए। इससे बिहार को केंद्र में और मजबूती से प्रतिनिधित्व मिलेगा। उन्होंने आगे कहा कि स्व. बाबू जगजीवन राम के बाद बिहार से किसी नेता को उप प्रधानमंत्री पद मिलने से राज्य का मान बढ़ेगा और विकास कार्यों को नई दिशा मिलेगी। उन्होंने विश्वास जताया कि प्रधानमंत्री मोदी के नेतृत्व में बिहार को उसका हक जरूर मिलेगा। चौबे ने नीतीश कुमार की राजनीतिक सूझबूझ और प्रशासनिक अनुभव की सराहना करते हुए कहा कि देश के उच्च पदों पर बिहार का प्रतिनिधित्व होना समय की आवश्यकता है। पूर्व केंद्रीय मंत्री अश्विनी चौबे 1970 के दशक में जेपी आंदोलन में एक्टिव थे। उन्हें आपातकाल के दौरान मीसा के तहत हिरासत में लिया गया। मई 2014 के आम चुनाव में बक्सर सीट से लोकसभा के लिए चुने गए। इसके बाद 2019 के लोकसभा चुनावों में भी उन्होंने जीत हासिल की। वे स्वास्थ्य एवं परिवार कल्याण मंत्रालय के केंद्रीय राज्य मंत्री के रूप में सेवाएं दे चुके हैं। वे बिहार विधानसभा 1995 से लेकर 2014 के बीच पांच

जेडीयू प्रवक्ता नीरज कुमार ने दी प्रतिक्रिया

जदयू के पार्टी प्रवक्ता नीरज कुमार ने अश्विनी चौबे के बयान पर प्रतिक्रिया दी है। उन्होंने कहा कि केंद्रीय गृहमंत्री अमित शाह पहले ही साफ कर चुके हैं कि नीतीश कुमार के नेतृत्व में 2025 का बिहार विधानसभा चुनाव लड़ा जाएगा। नरेंद्र मोदी और नीतीश कुमार की राजनीतिक जोड़ी ने विपक्ष को राजनीतिक रूप से लकवाग्रस्त घोषित करा दिया है। हमने लोकसभा चुनाव में 30 सीटों पर शानदार विजय पताका फहराया। 174 से ज्यादा विधानसभा सीटों पर हमारी बढ़त है। नीतीश कुमार बिहार के लिए उम्मीद है, जिसमें एलजेपी, बीजेपी, रालोमो के केंद्रीय नेतृत्व को विश्वास है।

दैनिक
करंट क्राइम
www.currentcrime.com
सिर्फ सच...
03 ● नई दिल्ली। शुक्रवार 11 अप्रैल -2025 दिल्ली व गाजियाबाद से एक साथ प्रकाशित

सेक्सटॉर्शन के मामलों में आई कमी पर बढ़ रहा है साइबर ठगी का ग्राफ

पुलिस कमिश्नरेट गाजियाबाद में हर साल बढ़ रहे हैं साइबर क्राइम के मामले

गाजियाबाद, करंट क्राइम : पुलिस कमिश्नरेट गाजियाबाद सिस्टम बनने के बाद गाजियाबाद में साइबर थाने की शुरूआत की गई। साइबर थाने बनने के साथ ही जनपद के सभी 25 थानों में साइबर सेल भी गठित की गई है। इसके साथ ही प्रत्येक थाने में साइबर अपराध की विवेचना के लिए निरीक्षक ,उपनिरीक्षक और कांस्टेबल तैनात किए गए हैं ताकि लोगों को साइबर क्राइम के मामलों में इंसाफ दिलाने के साथ ही तुरंत कार्रवाई की जा सके। बीते तीन महीने के दौरान पुलिस कमिश्नरेट गाजियाबाद वाले सिस्टम में जहां सेक्सटॉर्शन और अश्लील वीडियो कॉल के मामलों में थोड़ी कमी आई है। तो वहीं साइबर ठगी और लोन दिलाने व अन्य तरीकों से लोगों को फंसाने के क्राइम के मामलों में बढ़ोत्तरी होना बताया जा रहा है। सेक्सटॉर्शन के मामलों में कमी के पीछे की वजह सोशल मीडिया पर लोगों को जागरूकता अभियान चलाने के साथ ही भारत सरकार की साइबर सुरक्षा वेबसाइट और हेल्पलाइन नंबर के जरिए लोगों को जागरूक करने के पीछे एक वजह बताई जा रही है।

लोन दिलाने और मोटा इन्वेस्टमेंट का झांसा देकर कर रहे हैं ठगी

करंट क्राइम : साइबर ठग इन दिनों लोगों को अलग-अलग सोशल नेटवर्किंग साइटों और लोगों के व्हाट्सएप के डाटा को हैक कर लोन दिलाने और इन्वेस्टमेंट के नाम पर लाभ कई गुना देने के नाम पर ठगी की वारदातों को अंजाम दे रहे हैं। इसके लिए लोगों को पहले अलग अलग मैसेंजर के जरिए मोटे मुनाफे का लालच दिया जाता है फिर उनकी रकम दोगनी और चार गुना करने के लिए उन्हें कई बार भरोसे में लेकर फिर उन्हें चुना लगाया जा रहा है। पुलिस कमिश्नरेट गाजियाबाद वाले सिस्टम में बीते तीन महीने के दौरान साइबर ठगी के दर्जनों मामले सामने आ चुके हैं।

ऐसे रहे डिजिटल अरेस्ट के ठगों से अलर्ट

करंट क्राइम : डिजिटल अरेस्ट के लिए अपराधी आपके पास कॉल कर कानूनी टर्म का इस्तेमाल करेगा। साथ ही आपके किसी अपराध में शामिल होने की बात कहेगा। बाद में एक लिंक भेजेगा। याद रखें कोई भी सरकारी अधिकारी फोन पर कानूनी कार्रवाई नहीं करता है। साथ ही आपसे फोन पर अपराधी द्वारा खुद को किसी एकांत स्थान पर जाने के लिए कहा जाएगा। साथ ही, राष्ट्रीय सुरक्षा का हवाला देते हुए सारी जानकारी अपने परिवार व दोस्तों से छिपाने के लिए भी दबाव बनाया जाएगा। यदि ऐसा कुछ हो, तुरंत शक करें। ठग द्वारा आपके तुरंत ही निर्णय लेने के लिए कहा जाएगा, जिससे आप दबाव में आकर उन्हें पैसे भेज दें। आपको इस तरह की स्थिति को समझना है। याद रखें कोई भी सरकारी अधिकारी आपको न कभी कॉल करेगा और न पैसे मांगेगा। यदि आपके साथ किसी प्रकार की साइबर ठगी हो गई है, तो घबराना नहीं है। आपको पुलिस की साइबर सेल में रिपोर्ट करना है या फिर 1930 पर कॉल करना है।

डिजिटल अरेस्ट के मामलों में भी आई है कमी

करंट क्राइम : साइबर ठगी रोकने के लिए केंद्र सरकार और उत्तर प्रदेश पुलिस लगातार सोशल अवेयरनेस कैंपेन चला रही है। इसका लाभ यह है कि लोग साइबर ठगी का शिकार होने के मामले में पहले से ज्यादा जागरूक हो रहे हैं। साइबर एक्सपर्ट का मानना है कि यही वजह है कि लोग अब डिजिटल अरेस्ट जैसे मामलों में भी जानकार हो गए हैं। साथ ही वह एकदम से इस प्रकार की ठगी करने वाले गिरोह के झांसे से में काम आ रहे हैं।

पढ़े-लिखे लोग ज्यादा हो रहे हैं साइबर ठगी का शिकार

करंट क्राइम : साइबर ठगी करने वाले गिरोह ज्यादातर पढ़े-लिखे लोगों को अपना निशाना बना रहे हैं। वह पहले लोगों को बड़ा इन्वेस्टमेंट लाभ दिखाकर उनसे मोटी रकम लगवाते हैं और फिर जब लोग पैसे लगा देते हैं तो यह अपने बैंक अकाउंट, फोन नंबर, व्हाट्सएप और लिंक बंद कर देते हैं जिससे लोगों का मोटा नुकसान होता है और वह लाखों रुपए गंवा देते हैं। खास बात यह है कि इस तरीके की साइबर ठगी करने वाले गिरोह पढ़े-लिखे लोगों को सर्वाधिक निशाना बना रहे हैं और यह उनके सॉफ्ट टारगेट पर रहते हैं।

क्यों कहनी पड़ी भाजपा विधायक को अधिकारी से ये बात

ऊपर वाला देख रहा है, कुछ तो भगवान से डरो

गाजियाबाद (करंट क्राइम)। एक तरफ सरकार के रूल हैं और दूसरी तरफ केसरिया पॉलिटिक्स के फूल हैं। जनता चाहती है कि सरकार के जरिये उन्हें राहत मिले और सरकारी अधिकारी चाहते हैं कि काम एज पर रूल हो और इन दोनों रस्साकशी में कई बार कार्रवाई की अति हो जाती है। कई बार तो अधिकार क्षेत्र को लेकर जनप्रतिनिधि भी आमने-सामने आ जाते हैं और कई बार अधिकारियों को मौके पर जाकर कार्यवाही करनी पड़ती है। किस्सा एक ऐसी ही कार्यवाही का है और कई सरकारी विभागों में अलग-अलग तरह से अतिक्रमण हटाने का अभियान चलता है और इधर जिस जमीन पर बुल्डोजर गरजता है, वहां पता चलता है कि यहां आशियाने बनाकर बेचे गए थे और जब इन आशियानों पर बसे लोग बेदखल होते हैं, बेघर होते हैं तो जाहिराना तौर पर सरकार के प्रतिनिधि इनके पक्ष में आते हैं। यहां ये भी बात है कि जो इन जमीनों को बेचते हैं, वो तो बेचकर साफ निकल जाते हैं, लेकिन कोई भी अवैध कॉलोनी बसने के समय ये कोई नहीं पूछता कि यहां बिजली का तार कैसे पहुंचा, बिजली के खंभे कैसे लगे। अगर कॉलोनी अवैध है तो यहां बिजली के कनेक्शन कैसे लगे, सड़क कैसे बन गई, सीवर कैसे जुड़ गया। मगर, जब भी कार्यवाही होती है तो इसकी चपेट में वो लोग आते हैं जिन्होंने बाकायदा रजिस्ट्री कराकर यहां मकान बनाया।

किस्सा एक ऐसे ही अभियान से जुड़ा है और मामला जब भाजपा के विधायक के पास पहुंचा तो विधायक ने अधिकारी से बात की और यहां विधायक अधिकारी के जवाब से संतुष्ट नहीं थे और अधिकारी नियम का हवाला दे रहे थे। दरअसल इस अभियान में एक विभाग में कई गरीब लोगों को उनके घरों से बेदखल कर दिया है। भाजपा के विधायक ने जब फोन पर अधिकारी से बात की तो उन्होंने नाराजगी जताई। भाजपा विधायक ने कहा कि हमारी सरकार गरीबों को आशियाना दे रही है, मकान दे रही है और आप

उन्हें घर से बेघर कर रहे हो। यह तो हमारी सरकार की छवि खराब करने का काम हो रहा है। बताते हैं कि जब अधिकारी ने रूल की बात की तो फिर विधायक को भी गुस्सा आ गया और उन्होंने कहा कि हमने माना, लेकिन ये बात भी समझ से परे है कि ऐसा क्या है कि आपको मौके पर जाकर एक्शन लेने की जिद है और उन्हें उजाड़ने का जोश आपमे है। इसके बाद भाजपा विधायक ने अधिकारी से कहा कि इस तरह उजाड़ना ठीक नहीं है और अधिकारी महोदय ऊपर वाला भी देख रहा है, कुछ तो भगवान से डरो।

भाजपा नेता जगदीश साधना ने की आतंकी को फांसी देने की मांग

कहा- सार्वजनिक रूप से मिले फांसी तो जनता में जाएगा संदेश

गाजियाबाद (करंट क्राइम)। मुंबई हमले के आरोपी आतंकी को भारत ने कूटनीति के माध्यम से अमेरिका से प्रत्यार्पण किया है। 26/11 के हमले में कई लोग मारे गए थे। इस मामले में आतंकी तहव्वुर राणा की तलाश भारत को वर्षों से थी। उसे हमेरिका ने पकड़ा था।

प्रधानमंत्री नरेंद्र मोदी की सरकार ने इस मामले मे कूटनीति का प्रयोग करते हुए मुंबई हमले के आरोपी आतंकी तहव्वुर राणा को अमेरिका से भारत प्रत्यार्पण किया है। आतंकी तहव्वुर राणा को अमेरिका से भारत लाए जाने पर भाजपा के वरिष्ठ नेता जगदीश साधना ने हर्ष व्यक्त किया है। उन्होंने कहा कि यह साहसिक निर्णय मोदी सरकार की वजह से लिया गया है और यह मोदी सरकार की उपलब्धि है कि मुंबई हमले के आतंकी को भारत लाया गया है।

जगदीश साधना ने यह मांग की है कि आतंकी तहव्वुर राणा को खुले में फांसी होनी चाहिए। उन्होंने कहा कि 26/11 के हमले में जो लोग हमेशा के लिये अपने परिवारों से बिछुड़ गए थे, इससे उनकी आत्मा को शांति मिलेगी। वरिष्ठ भाजपा नेता जगदीश साधना ने कहा कि अब देश में आतंक के लिये जीरो टोलरेंस नीति है। उन्होने कहा कि यह प्रधानमंत्री नरेंद्र मोदी के सपनों का भारत है और यहां हर नागरिक के लिये सुरक्षा की गारंटी है। आतंकवाद की कमर तोड़ने का काम मोदी सरकार ने किया है। ये मोदी सरकार है, जिसकी वजह से इस कुख्यात आतंकी को अमेरिका से भारत लाने में सफलता मिली है। उन्होंने कहा कि एक बार पुनः यह मांग करता हूं कि इस आतंकी को खुलेआम फांसी दी जाए ताकि पूरे देश और विश्व देख ले कि भारत में आतंकवाद करने वालों का क्या हश्र होता है।

क्या संदेश छुपा है पूर्व महानगर अध्यक्ष अजय शर्मा की इस बात में

मूल कार्यकर्ता को मिलता है दायित्व तो कार्यकर्ताओं में होती है अलग ही खुशी

गाजियाबाद (करंट क्राइम)। अजय शर्मा भाजपा के पुराने कार्यकर्ता हैं और वो पार्टी में अलग-अलग दायित्वों पर रहे हैं। महानगर अध्यक्ष रहे हैं और सक्रिय राजनीति करते हैं। राजनीति में भाजपा सरकार आने के बाद से भाजपा ने अपना ट्रैक बदला और उसमें कुनबा एक्सटेंशन प्रोग्राम चलाया। ये तब शुरू हुआ जब प्रदेश संगठन महामंत्री वाली कमान सुनील बंसल के हाथों में थी और पार्टी ने अपने दरवाजे अन्य दलों के नेताओं के लिये भी खोले। यहां उसने सुपर फिफ्टी वाली स्कीम चलाई और इससे उसकी कार्यकर्ता फौज भी बढ़ी और नए आए लोगों ने बड़ी संख्या में कार्यकताओं को भाजपा से जोड़ा। ये काफिला आगे बढ़ा और उस समय भी मूल भाजपाई की बात चलती थी और आज भी जब पुराने भाजपाई बैठते हैं तो ये बात जरूर चलती है।

भाजपा का कुनबा एक्सटेंशन प्रोग्राम इन पुराने भाजपाईयों को कई बार टेंशन भी देता है, क्योंकि उन्हें लगता है कि सरकार तो बनी, लेकिन परिवार के दो खण्ड हो गए। एक परिवार नव भाजपाईयों का और एक परिवार मूल भाजपाईयों का। कई मुद्दों पर इस मूल भाजपाई शब्द को लेकर नोंकझोंक वाले भी सीन आए हैं। पुराने भाजपाईयों को ये लगता है कि जो अभी भाजपा में आए उन्हें आते ही कहीं मंत्री तो कहीं टिकट तो कहीं बड़े पदों से नवाजा गया। अब पार्टी नेतृत्व का अपना दृष्टिकोण है

और पुराने भाजपाईयों की अपनी सोच है। इन सबके बीच भाजपा के सक्रिय और तेवरों वाले नेता अजय शर्मा ने सोशल मीडिया पर एक पोस्ट शेयर की। अजय शर्मा भाजपा के महानगर अध्यक्ष रहे हैं। उन्होंने साहिबाबाद में किसी अधिवेशन में मयंक गोयल के साथ अपने एक फोटो को साझा किया है। यहां उन्होंने जो शब्द लिखे हैं वो एक संदेश लिये हुए है। अजय शर्मा ने लिखा कि जब पार्टी के मूल कार्यकर्ता को दायित्व मिलता है तो कार्यकर्ता को तभी बड़ी खुशी होती है। यहां उन्होंने मूल कार्यकर्ता शब्द पर जोर दिया है और ये सभी जानते हैं कि मयंक गोयल भाजपा के मूल कार्यकर्ता हैं। वो बाल्यकाल से संघ स्वयंसेवक हैं और फोटो के साथ मूल कार्यकर्ता को दायित्व, मूल कार्यकर्ता को खुशी वाली बात का संदेश मूल भाजपाई समझ भी रहे हैं। अजय शर्मा की यह पोस्ट चचाओं में है, क्योंकि सरकार दूसरी बार रिपीट हुई है, मगर मूल भाजपा कहीं ना कहीं हाशिए पर है और नव भाजपाईयों को मौका मिला है। परंतु शत प्रतिशत ऐसा नहीं है, क्योंकि भाजपा में वरिष्ठता का सम्मान और वरिष्ठ कार्यकताओं को भी बहुत कुछ मिला है। सुनील शर्मा सरकार में कैबिनेट मंत्री है और सुनीता दयाल नगर निगम की मेयर हैं, ये दोनों ही मूल भाजपाई हैं।

अतुल गर्ग लोकसभा सांसद हैं, वो भी मूल भाजपाई हैं। लिहाजा ऐसे में मयंक गोयल की ताजपोशी की खुशी इन तीनों को सबसे ज्यादा हुई होगी। बहरहाल पूर्व महानगर अध्यक्ष अजय शर्मा की ये पोस्ट केसरिया सियासत में गूंज रही है।

रफ्तार ने छीन ली दो युवकों की जिंदगी

कलैक्ट्रेट के सामने हुआ भीषण सड़क हादसा

बुलेरो में सवार थे मृतक आयुष और अर्जुन

गाजियाबाद (करंट क्राइम)। थाना कवि नगर क्षेत्र में एक दर्दनाक सड़क हादसे में दो युवको की मौत हो गई। हादसा जिला मुख्यालय के सामने हुआ, जहां एक बोलेरो कार पेड़ से जा टकराई। मृतक युवकों की पहचान 22 वर्षीय आयुष चौहान और 19 वर्षीय अर्जुन के रूप में हुई है। आयुष माया कुंज अवंतिका के रहने वाले थे। अर्जुन अवंतिका फर्स्ट में रहता था।

एसीपी कवि नगर स्वतंत्र सिंह के अनुसार, डायल 112 से सूचना मिलते ही पुलिस मौके पर पहुंची। दुर्घटनाग्रस्त बोलेरो कार की नंबर वढ21ऊ8436 है। पुलिस ने तुरंत एंबुलेंस बुलाकर दोनों युवकों को संजय नगर अस्पताल भिजवाया। लेकिन गंभीर चोटों के

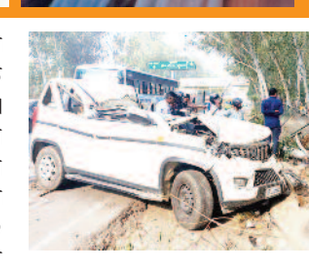

कारण दोनों की मौत हो गई।

देर रात हुए इस हादसे में कार की तेज रफ्तार बताई जा रही है। माना जा रहा है कि चालक का कार पर नियंत्रण नहीं रहा, जिससे वाहन पेड़ से टकरा गया। पुलिस ने दोनों शवों का पंचनामा भरकर पोस्टमार्टम के लिए भेज दिया है। क्रेन की मदद से क्षतिग्रस्त कार को हटाया गया।

सरकारी संपत्तियों पर लग रहे हैं जमकर निजी एडवरटाइजिंग और राजनीतिक होर्डिंग्स

नगर निगम और प्रशासन को हो रहा है सीधा नुकसान, कई बार अवैध होर्डिंग्स बनते हैं हादसों का भी कारण

गाजियाबाद, करंट क्राइम : गाजियाबाद शहर में आप किसी भी चौराहे और प्रमुख स्थान या किसी सरकारी बिल्डिंग या संस्थान में जाएंगे तो वहां आपको राजनीतिक लोगों के होर्डिंग्स, बैनर, पोस्टर से लेकर सरकारी कार्यालय और सरकारी संपत्ति पर इस तरीके के विज्ञापन देखने को मिलेंगे जो वहां की ना सिर्फ सुंदरता को बेकार करते हैं बल्कि सरकार को राजस्व की दृष्टि से भी नुकसान पहुंचाने का काम कर रहे हैं।

बीते दिनों दैनिक करंट क्राइम ने हापुड़ चुंगी स्थित गोल चक्कर पर लगे हुए अवैध और राजनीतिक होर्डिंग्स बोर्ड का मुद्दा बोलता फोटो में प्रकाशित किया था। उसके बावजूद भी शहरभर में कहीं पर भी स्थिति सुधरने का नाम नहीं दे रही है। अवैध होर्डिंग्स, बैनर, पोस्टर और यूनिपोल से लेकर विज्ञापन पट नगर निगम को भी नुकसान पहुंचाने का काम कर रहे हैं।

डीएम कार्यालय मार्ग से लेकर हापुड़ चुंगी तक है अवैध बैनर होल्डिंग का राज

करंट क्राइम : शहर के किसी भी प्रमुख चौराहे और प्रशासनिक अधिकारियों के कार्यालय से लेकर कलेक्ट्रेट के बाहर वाले मार्ग तक जगह-जगह सरकारी संपत्ति पर निजी और राजनीतिक दलों के कार्यक्रमों और सूचनाओं से लेकर उनके प्रचार प्रसार के बोर्ड और होर्डिंग्स लगे हुए हैं। जो ना सिर्फ शहर की सुंदर पेंटिंग और ग्रीनरी को छुपा रहे हैं बल्कि इनकी वजह से वाहन चालकों का ध्यान भी भटकता है और कई स्थानों पर होर्डिंग्स और बैनर हादसे की वजह भी बनते हैं।

पुराने बस अड्डे के गोल चक्कर का है राजनीतिक विज्ञापनों से बुरा हाल

करंट क्राइम : नगर निगम के मुख्यालय से और शहर के सबसे प्रमुख चौराहों में से एक पुराना बस अड्डा चौराहे के सड़क के दोनों ओर अवैध रूप से राजनीतिक और निजी एडवर्टाइजमेंट के होर्डिंग्स और बैनर पूरे रास्ते पर अटे हुए हैं। इसकी वजह से ना तो सड़क के आरपार का रास्ता नजर आता है और ना ही यहां की ग्रीन बेल्ट और सुंदरता नजर आती है। इसके साथ ही जगह-जगह हाईवे की दीवारों और पेड़- पोल और ट्रैफिक पिलरों पर भी अवैध रूप से लगे इन होर्डिंग्स, साइन बोर्ड और राजनीतिक और कमर्शियल विज्ञापनों के होल्डिंग से अटे पड़े हैं। नगर निगम का ऑफिस यहां से बेहद पास है और प्रतिदिन शहर के प्रमुख और वरिष्ठ अधिकारी इसी मार्ग से दिनभर में एक बार तो अवश्य निकलते ही हैं।

सभी फोटो : वरूण लहौरिया

निगम के टॉयलेट से लेकर रैपिड ट्रेन के पिलर तक लगे हैं अवैध विज्ञापन

करंट क्राइम : नगर निगम के टॉयलेट से लेकर रैपिड रेल के पिलर और ट्रैफिक लाइट के पोल से लेकर कमिश्नरेट के साइन बोर्ड पर भी अवैध रूप से निजी और राजनीतिक दलों के लोगों के होर्डिंग्स बैनर और पोस्टर लगे हुए हैं। यह न सिर्फ सुंदरता को कम करते हैं बल्कि नगर निगम को विज्ञापन यूनिपोल को मिलने वाला राजस्व का भी नुकसान होता है।

नगर निगम की बोर्ड बैठक में भी उठा था अवैध विज्ञापनों और यूनिपोल का मुद्दा

करंट क्राइम : बीते दिनों नगर निगम की बोर्ड बैठक हुई थी, बोर्ड बैठक में नगर निगम के पार्षदों ने विषय रखा था कि विज्ञापन कंपनियां मनमानी रेट वसूलती है। तो वहीं अवैध रूप से जगह-जगह लगने वाले बोर्ड्स, होर्डिंग्स, बैनर और विज्ञापन साइट्स के स्थान पर न लगने की वजह से नगर निगम को भी नुकसान होता है। साथ ही नगर निगम समय-समय पर इस तरीके से अवैध रूप से विज्ञापन करने वालों के खिलाफ कार्रवाई और जुमार्ना भी लगाने का काम करता है।

संपादकीय

शुभ संकेत

रिजर्व बैंक ने ब्याज दरों में 0.25% की कटौती की। इसके साथ ही उसने अपना ध्यान ग्रोथ तेज करने पर लगाया है। रिजर्व बैंक ने पॉलिसी स्टैंड को न्यूट्रल की जगह अकोमोडिटिव कर दिया है। अमेरिकी राष्ट्रपति डॉनल्ड ट्रंप के वैश्विक आर्थिक युद्ध के बीच बुधवार को भारतीय इकॉनमी के लिए कुछ अच्छी खबरें आईं। पहली खबर यह कि रिजर्व बैंक ने ब्याज दरों में 0.25% की कटौती की। इसके साथ ही उसने अपना ध्यान ग्रोथ तेज करने पर लगाया है। ग्रोथ पर ध्यान रिजर्व बैंक ने पॉलिसी स्टैंड को न्यूट्रल की जगह अकोमोडिटिव कर दिया है। इससे आने वाले वक्त में भी ब्याज दरों में कमी किए जाने की संभावना बनी है। जानकारों का मानना है कि ब्याज दरों में इस साल और आधा फीसदी की कटौती की जा सकती है।

सामान्य मॉनसून दूसरी अच्छी खबर प्राइवेट वेदर एजेंसी स्काईमेट ने दी। उसने कहा कि इस साल भी मॉनसून सीजन में बारिश सामान्य से अधिक रहेगी। पिछले साल भी मॉनसूनी बारिश सामान्य से अच्छी हुई थी। मॉनसून के सामान्य रहने से ग्रामीण अर्थव्यवस्था को फायदा होगा। साथ ही, इससे रूरल डिमांड भी बढ़ेगी। इससे पहले ऐसी खबरें आई हैं कि अर्बन डिमांड (शहरी इलाकों में खपत) में भी सुधार हो रहा है, जो अर्थव्यवस्था के लिए अच्छी खबर है।

ग्रोथ तेज होगी हालांकि, इस वित्त वर्ष में आर्थिक विकास दर के अनुमान को रिजर्व बैंक ने 6.7% से कम करके 6.5% किया है। पिछली कुछ तिमाहियों में आर्थिक विकास में सुस्ती दिखी थी। उसकी वजह यह थी कि पिछले साल लोकसभा चुनाव हुए और कुछ महीनों तक चुनावी आचार संहिता लागू होने के कारण सरकारी खर्च अपेक्षित नहीं रहा। इधर, सरकार ने खर्च बढ़ाया है, जिसका सकारात्मक असर आने वाले वक्त में दिखेगा। तेल सस्ता हुआ भारतीय इकॉनमी के लिए एक और अच्छी खबर कच्चे तेल के दाम में आई कमी है। ब्रेंट क्रूड का भाव 60 डॉलर प्रति बैरल के करीब चल रहा है, जिससे महंगाई दर को काबू करने में मदद मिलेगी। असल में, भारत अपनी जरूरत का दो तिहाई से भी अधिक कच्चा तेल आयात करता है। इसलिए इसमें कमी आने से विदेशी मुद्रा की भी बचत होगी, जिससे करंसी को सहारा मिलेगा।

महंगाई में गिरावट वहीं, रिजर्व बैंक ने भी कहा कि इस वित्त वर्ष में महंगाई दर 4% रह सकती है, जो उसके लक्ष्य के मुताबिक है। महंगाई दर कम रहने से आने वाले वक्त में रिजर्व बैंक के लिए ब्याज दरों में और कटौती करना आसान होगा।

डिमांड बढ़ने की आस उम्मीद है कि दरों में कमी आने पर लोग हाथ खोलकर खर्च करेंगे। ऐसे में अगर डिमांड में रिकवरी होती है तो कंपनियां भी निवेश की पहल करेंगी। बजट में भी केंद्र सरकार ने न्यू टैक्स रेजीम में 12 लाख की आय पर इनकम टैक्स शून्य कर दिया है। इससे भी डिमांड को बढ़ावा मिलेगा। साथ ही, नए वेतन आयोग की सिफारिशों के लागू होने से भी खपत में बढ़ोतरी की आशा है। इसलिए ऐसे समय में जब ट्रंप के आर्थिक युद्ध ने अनिश्चितता बढ़ा दी है।

टैरिफ पर ट्रंप की अस्थायी रोक से एशियाई बाजार गुलजार

अमेरिकी शेयरों में ऐतिहासिक बढ़त का असर

नई दिल्ली। अमेरिका के शेयर बाजार में बुधवार को उस समय उछाल आया, जब राष्ट्रपति डोनाल्ड ट्रंप ने कहा कि वह अधिकांश देशों पर लगाए गए टैरिफ को 90 दिन के लिए अस्थायी रूप से रोक रहे हैं। निवेशक भी ट्रंप से यही उम्मीद कर रहे थे। इसके बाद शेयर बाजार में एक जबरदस्त उछाल देखने को मिला।

एशियाई बाजार में गुरुवार के शुरूआती कारोबार के दौरान हरियाली दिखी। लगभग सभी शेयरों में उछाल देखा गया। टोक्यो एक्सचेंज खुलने के तुरंत बाद जापान के बेंचमार्क में 2,000 से अधिक अंकों की उछाल दर्ज की गई। निवेशकों ने अमेरिकी राष्ट्रपति डोनाल्ड ट्रंप के ज्यादातर टैरिफ पर 90 दिन की अस्थायी रोक के फैसले का स्वागत किया। दरअसल, ट्रंप के फैसले के बाद बुधवार को वॉल स्ट्रीट पर अमेरिकी शेयरों का इतिहास में सबसे अच्छा दिन रहा। इसके बाद एशियाई बाजार भी गुरुवार को गुलजार दिखे।

जापान का बेंचमार्क निक्केई 225 सुबह के कारोबार में 8.8% उछलकर 34,510.86 अंक पर पहुंच गया। ऑस्ट्रेलिया का एसएंडपी/एएसएक्स 200 5.1% बढ़कर 7,748.00 अंक पर पहुंच गया। दक्षिण कोरिया का कोस्पी 5.2% बढ़कर 2,412.80 अंक पर कारोबार करता दिखा। ऐसे ही हांगकांग का हैंग सेंग 2.8% बढ़कर 20,821.48 अंक पर पहुंच गया, जबकि शंघाई कम्पोजिट 0.6% बढ़कर 3,207.35 अंक पर कारोबार करता दिखा। पिछले पांच दिनों में हैंग सेंग इंडेक्स में काफी गिरावट आई थी।

अमेरिकी बाजार की चाल

इससे पहले बुधवार को कम से कम वॉल स्ट्रीट पर माहौल सकारात्मक रहा। डॉव जोन्स इंडस्ट्रियल एवरेज 2,962 अंक या 7.9% की बढ़त पर पहुंच गया। नैस्डैक कंपोजिट 12.2% उछला। एसएंडपी 500 ने 1940 के बाद से अपना तीसरा सबसे अच्छा दिन बिताया।

ट्रंप के ऐलान से निवेशक खुश

वॉल स्ट्रीट पर एसएंडपी 500 में 9.5% की उछाल आई। दिन की शुरूआत में यह इस चिंता में डूबा हुआ था कि ट्रंप का व्यापार युद्ध वैश्विक अर्थव्यवस्था को मंदी में धकेल सकता है। फिर सोशल मीडिया पर वह पोस्ट आई, जिसका इंतजार दुनिया भर के निवेशक कर रहे थे।

चीनी उत्पादों पर टैरिफ 125% तक बढ़ा

ट्रंप ने कहा, 'मैंने 90 दिन के लिए 75 से अधिक देशों पर लगाए गए टैरिफ फिलहाल रोक दिए हैं। हम बातचीत कर रहे हैं। ट्रेजरी सेक्रेटरी स्कॉट बेसेंट ने बाद में संवाददाताओं को बताया कि हमें फौरी रोक तो लगाई है, लेकिन सभी वैश्विक आयातों पर अपने 10% टैरिफ को बनाए रखा है। हालांकि, इसमें चीन अपवाद है। ट्रंप ने चीनी उत्पादों पर टैरिफ 125% तक बढ़ा दिया है।

आरबीआई गवर्नर बोले: अमेरिकी टैरिफ से प्रभावित होंगे सभी देश, भारतीय अर्थव्यवस्था पर होगा कम असर

नई दिल्ली। आरबीआई गवर्नर संजय मल्होत्रा ने चालू वित्त वर्ष 2025-26 की पहली मौद्रिक नीति समिति (एमपीसी) की बैठक की जानकारी देते हुए कहा, भारत के कुल निर्यात का जीडीपी में 12 फीसदी योगदान है, जबकि अमेरिका को होने वाला निर्यात 2 फीसदी से भी कम है। इसके उलट, चीन की जीडीपी में उसके निर्यात का हिस्सा करीब 19 फीसदी, जर्मनी का 37 फीसदी और यूरोपीय संघ (ईयू) का 30 फीसदी से ज्यादा है। इसी प्रकार, ताइवान और ईरान जैसे देशों से होने वाले निर्यात का उनकी जीडीपी में अधिक योगदान है। इसके अलावा, टैरिफ भारत के लिए कम महत्वपूर्ण है, क्योंकि अमेरिका के साथ हमारा व्यापार अधिशेष अन्य देशों से कम है। यह भारत को अमेरिकी टैरिफ के संदर्भ में तुलनात्मक लाभ देता है। हालांकि, यह सच है कि टैरिफ वृद्धि दर को धीमा कर सकता है।

गवर्नर ने कहा, दुनिया में मची उथल-पुथल के बीच अमेरिकी डॉलर में गिरावट आई है। बॉन्ड पर रिटर्न घटा है। शेयर बाजारों में गिरावट आ रही है। क्रूड करीब चार साल के निचले स्तर पर आ गया है। ऐसे हालात में केंद्रीय बैंक प्राथमिकताओं के आधार पर सतर्कतापूर्वक काम कर रहे हैं।

शुल्क युद्ध के महंगाई से ज्यादा वृद्धि पर प्रभाव को लेकर चिंता

जहां तक भारत पर अमेरिकी शुल्क के प्रभाव का सवाल है, हमने अपना आकलन दे दिया है। हमने 2025-26 के लिए वृद्धि दर अनुमान में 0.20 फीसदी की कमी की है। इसका प्रमुख कारण वैश्विक अनिश्चितता है। शुल्क युद्ध का महंगाई की तुलना में आर्थिक वृद्धि पर असर को लेकर चिंता ज्यादा है।

एस एंड पी 500 में रिकॉर्ड वृद्धि, लेकिन व्यापार युद्ध का खतरा बरकरार

नई दिल्ली। अमेरिका के शेयर बाजार में बुधवार को उस समय उछाल आया, जब राष्ट्रपति डोनाल्ड ट्रंप ने कहा कि वह अधिकांश देशों पर लगाए गए टैरिफ को अस्थायी रूप से वापस लेंगे। निवेशक भी ट्रंप से यही उम्मीद कर रहे थे। इसके बाद शेयर बाजार में एक जबरदस्त उछाल देखने को मिला।

अमेरिकी शेयर बाजार का प्रमुख सूचकांक एसएंडपी500 बुधवार को 9.5 फीसदी बढ़ा, जो एक अच्छे साल के बराबर है।

यह उछाल उस समय आया, जब पहले निवेशकों को डर था कि ट्रंप का टैरिफ युद्ध पूरी दुनिया की अर्थव्यवस्था को मंदी में धकेल सकता है। ट्रंप ने कहा, 'मैंने 90 दिनों के लिए टैरिफ पर रोक लगाने का आदेश दिया है।' उन्होंने यह भी बताया कि 75 से ज्यादा देशों ने व्यापार को लेकर बातचीत की है और उन्होंने उनके टैरिफ पर कोई जवाबी कार्रवाई नहीं की है। वहीं, ट्रेजरी सचिव स्कॉट बेसेंट ने पत्रकारों से बातचीत में कहा कि ट्रंप ने ज्यादातर देशों पर लगाए गए टैरिफ को 90 दिनों के लिए रोक दिया है। लेकिन उन्होंने दुनिया भर से आने वाले सामानों पर दस फीसदी टैरिफ बनाए रखा है। हालांकि, इस मामले में ट्रंप अपवाद है। ट्रंप ने कहा कि वह चीन के उत्पादों पर टैरिफ को 125 फीसदी तक बढ़ाएंगे। इससे वित्तीय बाजारों में भविष्य में उतार-चढ़ाव की संभावना बढ़ गई है। व्यापार युद्ध खत्म नहीं हुआ है। दुनिया की दो बड़ी अर्थव्यवस्थाओं की लड़ाई से दुनिया को नुकसान हो सकता है। अमेरिकी शेयर भी अभी तक उस स्तर से नीचे हैं, जहां एक हफ्ते पहले थे, जब ट्रंप ने कथित 'मुक्ति दिवस' की घोषणा की थी। लेकिन बुधवार को वॉल स्ट्रीट पर स्थिति अच्छी रही। डाउ जोन्स इंडस्ट्रियल एवरेज ने 2,962 अंक (7.9%) की बढ़त दर्ज की।

आरबीआई ने गोल्ड लोन कंपनियों के लिए नए दिशानिर्देश जारी

नई दिल्ली। आरबीआई ने गोल्ड लोन कंपनियों के लिए नए दिशानिर्देश जारी किए हैं, जिसमें सोने की शुद्धता, वजन और अन्य महत्वपूर्ण जानकारी की जांच का मानकीकरण किया जाएगा। इसके तहत, ग्राहक को लोन एग्रीमेंट में नीलामी प्रक्रिया, मूल्य और पुनर्भुगतान से संबंधित सभी जानकारी दी जाएगी। इसके अलावा, अशिक्षित ग्राहकों को गवाह की मौजूदगी में शर्तें समझानी होंगी। गोल्ड लोन में बढ़ती खामियों को लेकर आरबीआई ने रुख कड़ा कर लिया है। अब गोल्ड लोन कंपनियों को सुनिश्चित करना होगा कि सोने की शुद्धता, वजन आदि की जांच के लिए एक मानकीकृत प्रक्रिया अपनाई जाएगी। ऋणदाता की सभी शाखाओं में इस प्रक्रिया को एक समान रूप से अपनाया जाना चाहिए। आरबीआई ने बुधवार को गोल्ड लोन से संबंधित मसौदा जारी किया। इसके मुताबिक, सभी प्रक्रियाओं का विवरण ग्राहकों की जानकारी के लिए ऋणदाताओं की वेबसाइट पर प्रदर्शित किया जाएगा। ऋणदाता ग्राहक की मौजूदगी में ही कर्ज मंजूर करेंगे और गारंटी परीक्षण करेंगे। परीक्षण प्रक्रिया में पत्थर के वजन आदि से संबंधित कटौतियों के बारे में ग्राहक को समझाया जाएगा। जारी किए जाने वाले प्रमाणपत्र में इसका विवरण शामिल होगा। लोन एग्रीमेंट में प्रतिभूति के रूप में लिए गए सोने के गारंटी का विवरण, मूल्य, नीलामी प्रक्रिया की जानकारी और नीलामी के लिए हालात, नीलामी आयोजित होने से पहले ऋण के पुनर्भुगतान/निपटान के लिए उधारकर्ता को दी जाने वाली नोटिस अवधि का विवरण शामिल होना चाहिए।

अशिक्षित ग्राहकों को गवाह की मौजूदगी में बतानी होंगी शर्तें

कर्ज लेने वालों के साथ सभी संचार विशेष रूप से ऋण की शर्तें या अन्य महत्वपूर्ण बातें जो उधारकर्ता या ऋणदाता के हित को प्रभावित करते हैं, उन्हें ग्राहक की भाषा में ही बताना होगा। इसमें निर्धारित सोने के मूल्य के अनुपात में कर्ज का उल्लंघन आदि भी शामिल होंगे। अशिक्षित ग्राहकों को गवाह की उपस्थिति में महत्वपूर्ण नियम और शर्तें समझानी होंगी।

रोचक तथ्यों का करंट

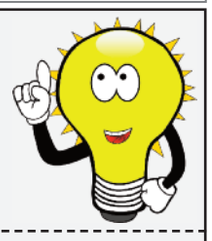

- यदि पृथ्वी को धूल का एक कण माना जाए तो सूर्य का आकार संतरे के बराबर होगा।
- यदि पृथ्वी को धूल का एक कण माना जाए तो सूर्य का आकार संतरे के बराबर होगा।
- आपकों शायद ही पता होगा कि, सुबह सूर्य की रोशनी में समय बिताने से र३१ी२२ और ऊ्र्र१ी२२ङ्गल्ल कम होता है।
- आपको जानकर बेहद ही हैरानी होगी कि आइसलैंड में कुत्ता पालना कानूनन अपराध है।
- बता दें कि, भारत में सबसे पहले सूर्योदय अरुणाचल प्रदेश में होता है।
- यदि कोई व्यक्ति जीवन भर दाढ़ी नहीं बनवाता तो उसकी दाड़ी की लंबाई 13 फीट तक हो सकती है।
- अंतरिक्ष यात्री के लिए इस्तेमाल होने वाले एक स्पेस सूट की कीमत 83 करोड़ रुपए होती है।
- दोस्तों क्या आप जानते हैं कि, सिंगापुर देश का निर्माण हिन्दू वास्तुकला के अनुसार हुआ है।
- घोड़ा खड़ा होकर और खरगोश आँखे खोलकर सोता है।

राशिफल

मेष: आराम व मनोरंजन के साधनों पर व्यय होगा। वैवाहिक प्रस्ताव प्राप्ति के योग हैं। राजकीय बाधा दूर होकर लाभ की स्थिति बनेगी।

वृष: जीवनसाथी का सहयोग प्राप्त होगा। भेंट व उपहार पर व्यय हो सकता है। किसी मामले की चिंता रह सकती है।

मिथुन: शारीरिक कष्ट की आशंका है। कार्य में विघ्न हो सकता है। वाणी पर नियंत्रण रखें। परीक्षा व साक्षात्कार इत्यादि में सफलता प्राप्त होगी।

कर्क: पुराना रोग उभर सकता है। अपेक्षित कार्यों में विलंब होने से तनाव रहेगा। आवश्यक वस्तु गुम हो सकती है, सावधानी रखें।

सिंह: व्यस्तता के चलते स्वास्थ्य खराब हो सकता है। खान-पान का ध्यान रखें। प्रयास सफल रहेंगे। कार्यसिद्धि से प्रसन्नता रहेगी। राजमान के योग हैं।

कन्या: प्रतिद्वंद्विता में वृद्धि होगी। कार्यक्षेत्र में परेशानी हो सकती है। मन तथा शरीर में थकान महसूस होगी। घर में अतिथियों का आगमन होगा। व्यय होगा।

तुला: कोई बड़ा काम होने से प्रसन्नता रहेगी। भाग्य का साथ रहेगा। व्यावसायिक यात्रा सफल रहेगी। धन प्राप्ति व रोजगार में वृद्धि होगी।

वृश्चिक: किसी मद में बड़ा खर्च हो सकता है। आर्थिक? स्थिति कमजोर हो सकती है। किसी के उकसाने में न आएं। महत्वपूर्ण निर्णय सोच-समझकर करें।

धनु: आशंका-कुशंका के चलते निर्णय लेने की क्षमता कम होगी। थकान रह सकती है। बकाया वसूली के प्रयास सफल रहेंगे।

मकर: लोगों की सहायता करने का अवसर प्राप्त होगा। सामाजिक प्रतिष्ठा में वृद्धि होगी। बिगड़े काम बनेंगे। उत्साह व प्रसन्नता से कार्य कर पाएंगे।

कुंभ: किसी धार्मिक कार्यक्रम में हिस्सा लेने का अवसर मिल सकता है। आत्मिक शांति रहेगी। किसी विवाद में विजय प्राप्त होगी। धन प्राप्ति सुगम होगी।

मीन: वाहन, मशीनरी व अग्नि आदि के प्रयोग में सावधानी रखें। विशेषकर युवा वर्ग लापरवाही न करें। भागदौड़ अधिक होगी।

चुटकुले

महिला- डॉक्टर साहब, मेरे पति नींद में बातें करने लगे हैं! क्या करूँ?
डॉक्टर- उन्हें दिन में बोलने का मौका दीजिए!

पत्नी चिल्ला कर बोली- आज शाम को जल्दी घर आ जाना
पति- क्यों कुछ खास है क्या?
पत्नी- मायके से रिश्तेदार आ रहे हैं
पति- मेरा दिमाग मत खाओ, मैं व्यस्त हूं, कौन-कौन आ रहा है?
पत्नी- मेरी दोनों छोटी बहनें आ रही हैं
पति खुश होकर बोला- तुम्हारे रिश्तेदार मतलब मेरे रिश्तेदार
पक्का समय से आ जाऊंगा।

हसबैंड : डार्लिंग तुम खुबसूरत होती जा रही हो,
पत्नी किचन से- तुमने कैसे जाना ?
हसबैंड- तुम्हें देखकर तो अब रोटियां भी जलने लगी हैं।

प्रिय पाठकों,
आप भी हमें भेज सकते हैं अपनी लिखी हुई कविता, चुटकुले, विचार, आर्टिकल या शहर से जुड़ी हुई कोई भी समस्या। हम उसे प्रमुखता से प्रकाशित करेंगे।

करंट क्राइम
K-4, A-Block, Govindpuram Commercial Area, Near LG Showroom, Ghaziabad, Mob 09899655497
Email: currentcrimenews@gmail.com
Website: www.currentcrime.com

स्वामी, मुद्रक, प्रकाशक व सम्पादक मनोज कुमार ने ए.जी.एस. पब्लिकेशन, एफ-23, सैक्टर-6, नोएडा-201301 (गौतमबुद्धनगर) उत्तर प्रदेश से छपवाकर कार्यालय 'करंट क्राइम' बी-2बी/295, जनकपुरी, नई दिल्ली-110058 से प्रकाशित किया। R.N.I NO. DELHIN/2015/65364

सम्पादक : मनोज कुमार
समाचार संपादक दीपक भाटी

संरक्षक : राकेश यादव, विवेक भाटी

दैनिक करंट क्राइम
समाचार पत्र में किसी भी तरह के डिस्प्ले एवं वर्गीकृत विज्ञापन (खोया-पाया, संबंध-विच्छेद, कोर्ट नोटिस, जीडीए सूचना, नाम परिवर्तन) आदि के लिए निम्न फोन नंबर एवं पते पर संपर्क करें।
संपर्क : के-2, ए ब्लॉक, कॉमर्शियल मार्केट, गोविन्दपुरम, गाजियाबाद
मो. : 9818606318 (हरीश कुमार)
8630290003 (विष्णु गुप्ता)

11 04 2025 करंट क्राइम

सेलेब्रिटी जन्मदिन

जन्मदिन की हार्दिक शुभकामनाएं

आज के जन्मदिन

शुभांगी अत्रे (अभिनेत्री)

रूद्राक्ष चौधरी

मुकेश गुप्ता

अजीत गौतम

अर्जुन प्रसाद

भानू चौधरी

हिमांशू पोखरिया

पार्थ शर्मा

राहुल त्यागी

मारूति पाण्डेय

नीरज कुमार

मौहम्मद फारुख

नितिन मेहता

सौरभ अग्रवाल

तालिब

रेवक त्यागी

अंकुर कश्यप

पवन राजपूत

सूचना : आप भी अपने जन्मदिन को विशेष बना सकते हैं। अपना फोटो नाम के साथ हमें नीचे लिखे ईमेल पर भेजें। हम उसे दैनिक करंट क्राइम में स्थान देंगे।
Email : currentcrimenews@gmail.com

पांचवीं हार से बचना चाहेगी चेन्नई, सामने होगी केकेआर

चेन्नई और कोलकाता के हेड टु हेड रिकॉर्ड पर नजर डालें तो दोनों टीमों के बीच 30 मैच खेले गए हैं। इनमें पांच बार की विजेता सीएसके ने 19 मैचों में जीत दर्ज की है जबकि केकेआर को 10 में जीत मिली है। वहीं, एक मुकाबला बेनतीजा रहा है।

चैन्नई। लगातार हार से बेजार चेन्नई सुपर किंग्स (सीएसके) जब शुक्रवार को गत विजेता कोलकाता नाइट राइडर्स (केकेआर) के खिलाफ चेन्नई में उतरेगी तो उसकी नजरें जीत की पटरी पर लौटने की तरफ होंगी। चेन्नई की टीम को अभी तक पांच मैच में से चार में हार का सामना करना पड़ा है और इसलिए यह मैच उसके लिए बेहद महत्वपूर्ण बन गया है। उसे अपने पिछले मैच में पंजाब किंग्स से 18 रन से पराजय का सामना करना पड़ा था।

कैसा होगा पिच का रुख?

चेन्नई की टीम अब अपना भाग्य बदलने के उद्देश्य से अपने घरेलू मैदान पर खेलने के लिए उतरेगी। उसे हालांकि अभी तक यहां के विकेट से उतनी मदद नहीं मिली है जैसे कि अतीत में मिला करती थी। रॉयल चलेंजर्स बेंगलुरु के खिलाफ बड़ी हार के बाद चेन्नई के मुख्य कोच स्टीफन फ्लेमिंग ने पिच को लेकर अपनी नाराजगी खुलकर व्यक्त की थी।

चेन्नई की पिछली सफलताओं में उसका घरेलू मैदान पर अच्छा प्रदर्शन का महत्वपूर्ण योगदान रहा है लेकिन अब यहां की पिच काफी बदल गई है और उसके खिलाड़ी इससे सामंजस्य नहीं बिठा पा रहे हैं। चेन्नई को अगर अपना अभियान पटरी पर लाना है तो उसके खिलाड़ियों को जल्द से जल्द यहां की परिस्थितियों से तालमेल बिठाना होगा। यही नहीं उसके स्पिन गेंदबाजों को सफलता हासिल करने का तरीका ढूंढना होगा।

कप्तान गायकवाड़ पर रहेंगी निगाहें : सभी की निगाहें एक बार फिर से महेंद्र सिंह धोनी पर टिकी रहेगी। उन्होंने पंजाब किंग्स के खिलाफ पिछले मैच में 12 गेंद पर 27 रन बनाए थे जिसमें तीन छक्के और एक चौका शामिल है। चेन्नई की टीम के लिए अच्छी बात यह है कि डेवोन कॉनवे, रचिन रवींद्र और शिवम दुबे जैसे बल्लेबाजों ने लय हासिल करने के संकेत दिए हैं लेकिन कप्तान ऋतुराज गायकवाड़ से बड़ी पारी की दरकार है।

जीत की राह पर लौटना चाहेगी केकेआर

चेन्नई की गेंदबाजी कमोबेश वैसी ही रहेगी, जिसमें खलील अहमद, मुकेश चौधरी और मथीशा पथिराना तेज गेंदबाजी विभाग संभालेंगे जबकि रविचंद्रन अश्विन, रवींद्र जड़ेजा और नूर अहमद पर स्पिन विभाग की जिम्मेदारी होगी।

जहां तक नाइट राइडर्स का सवाल है, वे तीन दिन पहले लखनऊ सुपर जाएंट्स के खिलाफ मिली करीबी हार से उबरने और इससे पहले कि बहुत देर हो जाए, जीत की राह पर लौटने की कोशिश करेंगे।

कोलकाता का खेमा मजबूत नजर आ रहा

उनके गेंदबाजों को ईडन गार्डन्स में लखनऊ के बल्लेबाजों की कड़ी चुनौती का सामना करना पड़ा था। उन्हें यहां अपने प्रदर्शन में सुधार करना होगा। बल्लेबाजी में नाइट राइडर्स का दारोमदार फिर से क्विंटन डिकॉक, सुनील नरेन, कप्तान अजिंक्य रहाणे, अंगकृष रघुवंशी, आंद्रे रसेल और रिंकू सिंह जैसे खिलाड़ियों पर रहेगा। अगर अंक तालिका में वर्तमान स्थिति का जिक्र करें तो चेन्नई चार हार और एक जीत के बाद नौवें स्थान पर, जबकि केकेआर पांच मैचों में दो जीत और तीन हार के साथ छठे स्थान पर है।

दोनों टीमों की संभावित प्लेइंग 11 इस प्रकार है

चेन्नई सुपर किंग्सः ऋतुराज गायकवाड़ (कप्तान), डेवोन कॉनवे, रचिन रवींद्र, शिवम दुबे, विजय शंकर, रविंद्र जडेजा, एमएस धोनी, आर अश्विन, मुकेश चौधरी, नूर अहमद, मथीशा पथिराना।

कोलकाता नाइट राइडर्सः अजिंक्य रहाणे (कप्तान), क्विंटन डिकॉक (विकेटकीपर), वेंकटेश अय्यर, रिंकू सिंह, आंद्रे रसेल, सुनील नरेन, हर्षित राणा, वरुण चक्रवर्ती, स्पेंसर जॉनसन, वैभव अरोड़ा।

आइए जानते हैं चेन्नई और कोलकाता के बीच आईपीएल 2025 मैच से जुड़ी सारी जानकारियां...

चेन्नई और कोलकाता के बीच आईपीएल 2025 का मुकाबला कब खेला जाएगा?

चेन्नई और कोलकाता के बीच आईपीएल 2025 का मुकाबला 11 अप्रैल यानी शुक्रवार को खेला जाएगा।

चेन्नई और कोलकाता के बीच आईपीएल 2025 का मुकाबला कहां खेला जाएगा?

चेन्नई और कोलकाता के बीच आईपीएल 2025 का मुकाबला चेन्नई के चेपॉक स्टेडियम में खेला जाएगा।

चेन्नई और कोलकाता के बीच आईपीएल 2025 का मुकाबला कब शुरू होगा?

चेन्नई और कोलकाता के बीच आईपीएल 2025 का मुकाबला भारतीय समयानुसार शाम साढ़े सात बजे शुरू होगा। टॉस इससे आधे घंटे पहले यानी शाम सात बजे होगा।

चेन्नई और कोलकाता के बीच आईपीएल 2025 का मुकाबला किस टीवी चैनल पर देख सकते हैं?

गुजरात टाइटंस की लगातार चौथी जीत से खुश हैं पार्थिव पटेल

गेंदबाजों की तारीफ में पढ़े कसीदे

अहमदाबाद। गुजरात टाइटंस के सहायक कोच पार्थिव पटेल ने राजस्थान रॉयल्स के खिलाफ जीत के बाद टीम की तारीफ की है। पार्थिव ने गुजरात के गेंदबाजों की तारीफ करते हुए कहा कि उन्होंने बल्लेबाजी के लिए अनुकूल विकेट पर अपनी रणनीति पर अच्छी तरह से अमल किया। बुधवार को गुजरात के लिए साई सुदर्शन (53 गेंदों में 82 रन) ने शानदार अर्धशतक लगाया। इसके बाद सभी गेंदबाजों ने अच्छा प्रदर्शन करके गुजरात टाइटंस को 58 रन से जीत दिलाई। तेज गेंदबाज प्रसिद्ध कृष्णा ने 24 रन देकर तीन विकेट लिए, जबकि राशिद खान और साई किशोर ने दो-दो विकेट लेकर राजस्थान को 159 रन पर समेट दिया।

पार्थिव ने मैच के बाद कहा, 'जब आप इस तरह के विकेट पर 50 रन से अधिक के अंतर से जीत हासिल करते हैं तो इसका मतलब होता है कि आपके गेंदबाजों ने रणनीति पर अच्छी तरह से अमल किया। मोहम्मद सिराज ने वास्तव में अच्छी गेंदबाजी की। प्रसिद्ध कृष्णा टूर्नामेंट में शुरू से अच्छा प्रदर्शन कर रहा है। साई किशोर शायद अभी तक टूर्नामेंट का सर्वश्रेष्ठ स्पिनर है। हमारे सभी गेंदबाजों ने गेंदबाजी के लिए मुश्किल परिस्थितियों में शानदार प्रदर्शन किया।'

पार्थिव ने कहा, 'यह देखकर अच्छा लग रहा है कि प्रत्येक मैच में कोई गेंदबाज आगे बढ़कर नेतृत्व कर रहा है। निश्चित तौर पर बल्लेबाजों ने जीत की नींव रखी लेकिन वास्तव में गेंदबाज आपको मैच जिताते हैं। हमारी टीम में किसी को कोई खास भूमिका नहीं सौंपी गई है। एक टीम के रूप में हमारा रवैया बेहद सरल है। हम परिस्थितियों के अनुसार रणनीति तैयार करते हैं।'

राजस्थान रॉयल्स के स्पिन गेंदबाजी कोच साईराज बहुतुले ने कहा कि लक्ष्य हासिल किया जा सकता था, लेकिन उनकी टीम अच्छी साझेदारी निभाने में नाकाम रही। बहुतुले ने कहा, 'मुझे लगता है कि लक्ष्य हासिल किया जा सकता था। यह बल्लेबाजी के लिए बहुत अच्छा विकेट था। ईमानदारी से कहूं तो 200 रन बराबरी का स्कोर था। मुझे लगता है कि हमने 20 रन अधिक दिए लेकिन उन्होंने अच्छी बल्लेबाजी की। सुदर्शन में शानदार बल्लेबाजी की और उन्होंने पावर प्ले का अच्छा उपयोग किया।'

महिला विश्व कप 2025 : मोच के चलते स्ट्रेचर पर बाहर गईं हेली मैथ्यूज

टीम मुश्किल में दिखी तो वापस आईं, दर्द सहते हुए जड़ा शतक

लाहौर। महिला विश्व कप 2025 के क्वालिफिकेशन मुकाबले खेले जा रहे हैं। इसी टूर्नामेंट में बुधवार को खेले गए मुकाबले में कुछ ऐसा देखने को मिला, जिसने सभी फैंस को भावुक कर दिया। वेस्टइंडीज की कप्तान हेली मैथ्यूज को मैच के बीच में ही मोच आई। वह दर्द से कराहती रहीं। जब उनसे बल्लेबाजी नहीं हुई तो वह स्ट्रेचर पर लेटकर मैदान से बाहर गईं (दो बार रिटायर्ड हर्ट हुईं)। फिर टीम को मुश्किल में देखा तो दर्द के बावजूद वापस क्रीज पर आईं और बल्लेबाजी की। दर्द में रहते हुए उन्होंने बड़े-बड़े शॉट खेले और शतक भी पूरा किया, लेकिन अपनी टीम को जीत नहीं दिला सकीं। इसे देखकर फैंस भावुक तो हुए ही, लेकिन इस बात की सीख भी मिली की कभी हार नहीं मानना चाहिए। इसका वीडियो भी सामने आया है और फैंस हेली की जमकर तारीफ कर रहे हैं। हेली महिला प्रीमियर लीग में मुंबई इंडियंस का हिस्सा हैं।

वेस्टइंडीज और स्कॉटलैंड का मुकाबला

दरअसल, महिला विश्व कप 2025 क्वालिफायर में बुधवार को वेस्टइंडीज का सामना स्कॉटलैंड से हुआ। पहले बल्लेबाजी करते हुए स्कॉटलैंड की महिला टीम 45 ओवर में 244 रन पर सिमट गई। विकेटकीपर सारा ब्राइस ने 55 रन और मेगन मैकॉल ने 45 रन की पारी खेली। इस दौरान हेली ने गेंदबाजी करते हुए स्कॉटलैंड के चार विकेट भी झटके थे। उन्होंने 10 ओवर में 56 रन देकर चार विकेट झटके। जवाब में वेस्टइंडीज की टीम को सात पर पहला झटका लगा था। इसके बाद हेली ने जायदा जेम्स के साथ दूसरे विकेट के लिए 113 रन की साझेदारी निभाई। जायदा 45 रन बनाकर आउट हुईं। 120 रन पर वेस्टइंडीज के दो विकेट गिरे थे। इसके बाद एक वक्त यानी 39वें ओवर में वेस्टइंडीज का स्कोर छह विकेट पर 192 रन हो गया था। 39वां ओवर खत्म होते ही हेली मैथ्यूज से रहा नहीं गया और उन्होंने रिटायर्ड हर्ट होने का फैसला लिया।

39वें ओवर में रिटायर्ड हर्ट हुईं हेली मैथ्यूज

39वें ओवर के बाद वेस्टइंडीज का स्कोर छह विकेट पर 194 रन था। हेली 99 गेंद में 95 रन और आलिया एक रन बनाकर क्रीज पर थीं। इतने रन तक पहुंचने में भी हेली को काफी मशक्कत करनी पड़ी थी। उन्हें शुरूआती ओवरों में ही मोच आई थी, लेकिन जैसे तैसे शॉट लगाकर उन्होंने पारी जारी रखी थी। कई बार तो फीजियो मैदान में आए और दर्द से कराह रहीं हेली का इलाज किया। हेली दर्द से कई बार जमीन पर भी ले गईं। 39वें ओवर में उनसे नहीं रहा गया और रिटायर्ड हर्ट हुईं। हेली को स्ट्रेचर पर लिटाकर मैदान से बाहर ले जाया गया। फिर 42वें ओवर की दूसरी गेंद पर जैसे ही वेस्टइंडीज का आठवां विकेट गिरा। हेली ने मैदान पर वापस आने का फैसला लिया। ओवर की तीसरी गेंद पर उन्होंने चौका लगाया और फिर रिटायर्ड हर्ट हो गईं। उनकी जगह कैथरीन फ्रेजर बल्लेबाजी के लिए आईं और 42वें ओवर की ही चौथी गेंद पर वह आउट हो गईं। इसके बाद मजबूरी में हेली को मैदान पर वापस आना पड़ा। अगली ही गेंद पर उन्होंने लंगड़ाते हुए एक रन लेकर शतक पूरा किया।

आर्चर की गेंद पर क्लीन बोल्ड हुए गिल

अहमदाबाद। आईपीएल 2025 में बुधवार को राजस्थान रॉयल्स का सामना गुजरात टाइटंस से हुआ। अहमदाबाद में खेले गए इस मुकाबले में गुजरात ने राजस्थान को 58 रन से हरा दिया। इस मैच में कई दिलचस्प पल देखने को मिले। ऐसे ही दो दिलचस्प पल के बारे में आपको बता रहे हैं, जो इस मैच में चर्चा विषय रहा। राजस्थान के तेज गेंदबाज जोफ्रा आर्चर की इन स्विंग गेंद पर क्लीन बोल्ड होने के बाद शुभमन गिल को सोशल मीडिया पर खूब ट्रोल किया जा रहा है।

वहीं, रियान पराग के विकेट ने सोशल मीडिया पर विवाद खड़ा कर दिया है। फैंस दो हिस्सों में बंट गए हैं। कुछ का कहना है कि वह आउट थे, जबकि कुछ का कहना है कि वह आउट नहीं थे और अंपायर के गलत फैसले का शिकार हुए। पराग का विकेट टर्निंग पॉइंट भी साबित हुआ और 218 रन के लक्ष्य का पीछा करते हुए राजस्थान की टीम 19.2 ओवर में 159 रन पर सिमट गई।

गुजरात की टीम ने पहले बल्लेबाजी की। तीसरे ओवर की पहली गेंद पर आर्चर ने 147.7 किमी प्रति घंटे की रफ्तार से इनस्विंग गेंद फेंकी। गिल ने गेंद की लाइन को पूरी तरह मिस किया और गेंद ने ऑफ स्टंप को उखाड़ दिया। गिल को सोशल मीडिया पर ट्रोल किया गया। फैंस ने कहा कि आर्चर जैसे क्वालिटी गेंदबाज के खिलाफ गिल लगातार वही गलती कर रहे हैं। आर्चर के खिलाफ आईपीएल में गिल के आंकड़े भी खराब हैं। उन्होंने इस लीग में आर्चर का पांच पारियों में सामना किया है और इस दौरान 15 गेंदें खेली हैं। इस पर वह 10 रन ही बना सके हैं।

गुजरात ने राजस्थान को 58 रन से हराया

अहमदाबाद। गुजरात टाइटंस ने राजस्थान रॉयल्स को 58 रन से हराकर जीत का चौका लगाया। पांच में से चार मुकाबले जीतकर शुभमन गिल के नेतृत्व वाली टीम अंक तालिका में आठ अंकों के साथ शीर्ष पर पहुंच गई। वहीं, राजस्थान को इस सत्र में तीसरी बार मुंह की खानी पड़ी है। बुधवार को अहमदाबाद के नरेंद्र मोदी स्टेडियम में खेले गए इस मुकाबले में गुजरात टाइटंस ने 20 ओवर में छह विकेट खोकर 217 रन बनाए। जवाब में राजस्थान की टीम 19.2 ओवर में 159 रन पर ऑलआउट हो गई। गुजरात के लिए प्रसिद्ध कृष्णा ने तीन विकेट झटके। वहीं, राशिद खान और साई किशोर को दो-दो विकेट मिले। इसके अलावा मोहम्मद सिराज, अरशद खान और कुलवंत खेजरोलिया को एक-एक सफलता मिली।

218 रन के लक्ष्य का पीछा करने उतरी राजस्थान के बल्लेबाजों ने निराशाजनक प्रदर्शन किया। उन्हें पहला झटका दूसरे ही ओवर में अरशद खान ने दिया। यशस्वी जायसवाल सिर्फ छह रन बना पाए। इसके बाद मोहम्मद सिराज ने नीतीश राणा को पवेलियन की राह दिखाई। वह सिर्फ एक रन बना पाए। इसके बाद रियान पराग और संजू सैमसन ने मोर्चा संभाला। दोनों के बीच 48 रन की साझेदारी हुई। इस दौरान रियान ने एक चौके और तीन छक्के की मदद से 26 रन बनाए। उन्हें खेजरोलिया ने बटलर के हाथों कैच कराया।

ओलंपिक में 128 साल बाद क्रिकेट की वापसी

नई दिल्ली। क्रिकेट 128 साल के अंतराल के बाद 2028 लॉस एंजिलिस ओलंपिक में वापसी करेगा। इसको लेकर आयोजकों ने बुधवार को बड़ा एलान किया। लॉस एंजिलिस ओलंपिक के आयोजकों ने इस बहुराष्ट्रीय आयोजन में क्रिकेट के लिए टीमें तय कर दी हैं। महिला और पुरुष दोनों श्रेणी में छह-छह टीमें हिस्सा लेंगी। मैच टी20 प्रारूप में खेले जाएंगे। छह टीमें स्वर्ण, रजत और कांस्य पदक के लिए टक्कर लेती दिखेंगी।

साल 1900 में क्रिकेट ओलंपिक का हिस्सा था

पिछली बार क्रिकेट साल 1900 में पेरिस ओलंपिक का हिस्सा रहा था। तब ग्रेट ब्रिटेन और फ्रांस के बीच दो दिवसीय मुकाबला खेला गया था। अब इसे अनाधिकारिक टेस्ट के रूप में गिना जाता है। हालांकि, लॉस एंजिलिस ओलंपिक में छह टीमें टी20 प्रारूप में खेलती दिखेंगी। इतना ही नहीं आयोजकों ने एक टीम में अधिकतम खिलाड़ियों की संख्या भी तय की है। आयोजकों ने कहा है कि एक टीम में 15 खिलाड़ी होंगे। पुरुष और महिला दोनों श्रेणियों में अधिकतम 90 खिलाड़ियों का कोटा तय किया गया है। यानी छह टीमों को मिलाकर अधिकतम 90 खिलाड़ी होंगे।

आईसीसी के 12 नियमित सदस्य

अंतरराष्ट्रीय क्रिकेट काउंसिल के फिलहाल 12 नियमित और 94 सहयोगी सदस्य हैं। नियमित सदस्यों में अफगानिस्तान, ऑस्ट्रेलिया, बांग्लादेश, इंग्लैंड, भारत, आयरलैंड, न्यूजीलैंड, पाकिस्तान, दक्षिण अफ्रीका, श्रीलंका, वेस्टइंडीज और जिम्बाब्वे की टीमें हैं। हालांकि, 2028 ओलंपिक के लिए क्वालिफिकेशन प्रक्रिया के बारे में अब तक नहीं बताया गया है। इसमें अमेरिका का खेलना तय माना जा रहा है, क्योंकि उन्हें मेजबान कोटे का फायदा मिलेगा। इसका मतलब होगा कि अमेरिका के अलावा पांच और टीमें हिस्सा ले सकेंगी और उन्हें क्वालिफिकेशन प्रक्रिया से गुजरना होगा।

पांच नए खेलों को शामिल किया गया

क्रिकेट उन पांच नए खेलों में शामिल है, जिन्हें लॉस एंजिलिस ओलंपिक में जगह दी गई है। अंतरराष्ट्रीय ओलंपिक संघ ने इन पांच खेलों के लॉस एंजिलिस ओलंपिक में शामिल किए जाने की पुष्टि साल 2023 में की थी। क्रिकेट के अलावा इनमें बेसबॉल/सॉफ्टबॉल, फ्लैग फुटबॉल, लैक्रॉस और स्क्वॉश शामिल हैं। इस बीच आईओसी के कार्यकारी बोर्ड ने बुधवार को ओलंपिक खेल 2028 के लिए प्रतियोगिताओं का कार्यक्रम और खिलाड़ियों के कोटा को मंजूरी दी। इन खेलों में पेरिस ओलंपिक 2024 की तुलना में 22 अधिक पदक स्पधाएं होंगी।

आईओसी ने ओलंपिक 2028 के लिए रिकॉर्ड 351 पदक स्पधाओं को मंजूरी दी है लेकिन खिलाड़ियों की संख्या 10500 ही रहेगी। खिलाड़ियों की संख्या में नए खेलों के 698 खिलाड़ी भी शामिल हैं।

ओलंपिक खेलों के इतिहास में पहली बार टीम खेलों में पुरुष और महिला खिलाड़ियों की संख्या समान होगी। अन्य खेलों में मुक्केबाजी में पुरुषों की तरह महिला वर्ग में भी समान सात वजन वर्ग होंगे।

राजस्थान रॉयल्स ने फिर दोहराई वही गलती

बीसीसीआई ने पूरी टीम को दी सजा, सैमसन से पहले पराग पर लगा था जुर्माना

अहमदाबाद। आईपीएल 2025 में धीमी ओवर गति के कई मामले सामने आ रहे हैं। ताजा मामले में राजस्थान रॉयल्स के कप्तान संजू सैमसन को इसकी सजा भुगतनी पड़ी है। दरअसल, गुजरात टाइटंस के खिलाफ मैच गंवाने के बाद सैमसन को एक और झटका लगा है। बीसीसीआई ने उन पर मैच के दौरान धीमी ओवर गति बनाए रखने के लिए 24 लाख रुपये का जुर्माना लगाया है। गुजरात ने राजस्थान को इस मैच में 58 रन से करारी शिकस्त दी थी। अहमदाबाद के नरेंद्र मोदी स्टेडियम में खेले गए मुकाबले में पहले बल्लेबाजी करते हुए गुजरात ने 20 ओवर में छह विकेट गंवाकर 217 रन बनाए थे। जवाब में राजस्थान की टीम 19.2 ओवर में 159 रन पर सिमट गई। साई सुदर्शन प्लेयर ऑफ द मैच चुने गए।

आईपीएल ने जारी विज्ञप्ति में कहा, 'राजस्थान रॉयल्स के कप्तान संजू सैमसन पर जुर्माना लगाया गया है क्योंकि उनकी टीम ने अहमदाबाद के नरेंद्र मोदी स्टेडियम में गुजरात टाइटंस के खिलाफ आईपीएल 2025 के मैच नंबर 23 के दौरान धीमी ओवर गति बनाए रखी थी। चूंकि यह आईपीएल की आचार संहिता के अनुच्छेद 2.22 के तहत उनकी टीम का सीजन का दूसरा अपराध था, जो न्यूनतम ओवर-रेट अपराधों से संबंधित है, इसलिए सैमसन पर 24 लाख रुपये का जुर्माना लगाया गया।' बयान में यह भी कहा गया, 'इम्पैक्ट प्लेयर सहित प्लेइंग इलेवन के बाकी सदस्यों पर या तो छह लाख रुपये या उनकी संबंधित मैच फीस का 25 प्रतिशत, जो भी कम हो, जुर्माना लगाया जाएगा।'

सैमसन से पहले रियान पराग पर भी धीमी ओवर गति के लिए 12 लाख रुपये का जुर्माना लगा था। पराग ने राजस्थान के शुरूआती तीनों मैच में कार्यवाहक कप्तान की भूमिका निभाई थी। तब सैमसन चोटिल थे। गुजरात की टीम पांच मैचों में चार जीत और एक हार के साथ अंक तालिका में शीर्ष पर है, जबकि राजस्थान रॉयल्स पांच मैचों में दो जीत और तीन हार के साथ सातवें स्थान पर है।

यह इस साल अब तक खेले गए 23 मैचों में पांचवीं बार है जब किसी टीम के कप्तान पर धीमी ओवर गति के लिए जुर्माना लगा है। बीसीसीआई ने सत्र शुरू होने से पहले नियमों में ढिलाई दी थी। कप्तानों को बैन करने के प्रावधान को हटा दिया गया था। उसके बाद धीमी ओवर गति के लिए इसी सत्र की शुरूआत में मुंबई के कप्तान हार्दिक पर, लखनऊ के कप्तान ऋषभ पंत और राजस्थान रॉयल्स के कार्यवाहक कप्तान रियान पराग पर और आरसीबी के कप्तान रजत पाटीदार पर 12-12 लाख रुपये का जुर्माना लग चुका है।

हार्दिक को पिछले सत्र में टीम के आखिरी मैच के दौरान धीमी ओवर गति उल्लघंन के लिए एक मैच के लिए निलंबित किया गया था।

इंद्रप्रस्थ योजना में लगभग 8 करोड़ रुपये से सीवर निस्तारण के अंतिम चरण में

1.5 लाख लोगों को मिलेगी सीवर समस्या से राहत

सभी पॉकेट को जोड़ने हेतु टेंडर अगले सप्ताह तक होगा जारी

पहला चरण : सीवेज पंपिंग स्टेशन का निमार्ण

करंट क्राइम। योजना के पहले चरण में डीपीएस स्कूल के समीप सीवेज पंपिंग स्टेशन (सीपीएस) का निर्माण किया गया है। इस पर 4.5 करोड़ रुपये की लागत आई है और यह कार्य सफलतापूर्वक पूरा किया जा चुका है।

गाजियाबाद करंट क्राइम। जीडीए की इंद्रप्रस्थ योजना में सीवर निस्तारण कार्य तेजी से प्रगति पर है। 66 हेक्टेयर क्षेत्र में फैली इस योजना मे सीवर की समस्या के स्थायी समाधान हेतु सीवर निस्तारण कार्य को तीन चरणों में क्रियान्वित किया जा रहा है, जिसका उद्देश्य पूरे योजना की जल निकासी और सीवर व्यवस्था को सुदृढ़ बनाना है।

प्रशासनिक हस्तक्षेप के बाद आई गति

करंट क्राइम। जीडीए उपाध्यक्ष अतुल वत्स के निर्देश तथा कार्य की समीक्षा पर मुख्य अभियंता द्वारा निरीक्षण के दौरान कार्य की धीमी गति पर अधिकारियों को फटकार लगाई गई थी, जिसके बाद कार्य में तेजी आई। तीनों चरणों के पूर्ण होने पर इंद्रप्रस्थ योजना और आसपास के निवासियों को सीवर की समस्या से स्थायी राहत मिलेगी और स्वच्छता व जल निकासी व्यवस्था में बड़ा सुधार होगा।

दूसरा चरण : मावी चौक से मैनहोल संख्या 78 तक सीवर लाइन

करंट क्राइम। इस चरण में मावी चौक से जल निगम द्वारा विकसित सीवर मैनहोल संख्या 78 तक लगभग 1800 मीटर लंबी सीवर लाइन डाली जा रही है। 3.5 करोड़ रुपये की लागत से हो रहे इस कार्य में अब तक 1000 मीटर (1 किलोमीटर) लाइन बिछाई जा चुकी है। शेष कार्य अगले माह तक पूर्ण होने की संभावना है।

तीसरा चरण: सभी पॉकेट को एसपीएस से जोड़ने के कार्य टेंडर अगले सप्ताह

करंट क्राइम। योजना का सबसे महत्वपूर्ण हिस्सा तीसरा और अंतिम चरण है, जिसके लिए लगभग 8 करोड़ रुपये की लागत से टेंडर अगले सप्ताह जारी किया जा रहा है। इस चरण के अंतर्गत इंद्रप्रस्थ योजना की शेष सभी पॉकेट्स (बी, डी, ई, एच, एफ) के साथ-साथ भारत सिटी ग्रुप हाउसिंग को भी सीवर लाइन से जोड़ा जाएगा। इससे लगभग 30,000 परिवारों और 1.5 लाख लोगों को सीवर की समस्या से स्थायी राहत मिलेगी।

राम जी के लक्ष्मण आ रहे हैं इस बार टीम में महामंत्री बनकर

महानगर वाली ताजपोशी हो गई और अब पूरी गर्मजोशी के साथ उन नामों की चर्चा चल रही है जो महानगर वाली टीम में आने हैं। गिनाने वाले गिना रहे हैं कि अलाने त्यागी से लेकर फलाने त्यागी तक तो कितनी बार पदों पर रिपीट हो लिये हैं। बात जब दलित कोटे की आई तो यहां भी गिनाने वालों ने फिर से वो नाम गिनाया। बताने वाले ने बताया कि भले ही राम जी के लिए सीन पोलिटिक्ल वनवास का चल रहा हो, लेकिन उनके लाईन पार वाले लक्ष्मण के अच्छे दिन आने वाले हैं। सुना है वो नई वाली टीम में महामंत्री बन कर आने वाले हैं। वैसे भी जब कप्तान का वीटो ध्वजं प्रणाम वालों के यहां लगा है तो फिर लक्ष्मण तो पुराने ध्वज प्रणाम वाले हैं। सुना है उन्हें महामंत्री बनाने वाले हैं।

किस अवर अभियंता को जम्हाई लेने पर कर दिया बड़े साहब ने सस्पेंड

वो विकास वाला महकमा हैं और कहा ये जाता है कि वहां सिस्टम के नीति नियंता ही अवरअभियंता हैं। लेकिन जब से नए वाले साहब आये हैं तब से नीति भी साहब की है और नियंता भी वही हैं। साहब को अपने आदेशों में सुझाव नाम की चिड़िया बिल्कुल भी पसंद नहीं है। महकमा सड़क का है और साहब का मिजाज कड़क है। महकमा सूत्र बता रहे हैं कि साहब महत्वपूर्ण मीटिंग ले रहे थे और इस मीटिंग में एक अवर अभियंता को जम्हाई आ गई। अब अवर अभियंता की इस जम्हाई को साहब ने देख लिया और फिर ये ऊबासी अवर अभियंता के लिए उदासी लेकर आई। साहब का पारा हाई हो गया और पूछा कि क्या रात को सोये नहीं थे? अवर अभियंता ने बचाव में खांची का पर्चा लगा दिया और यही बात साहब को अखर गई। साहब ने भी अवर अभियंता की पुरानी हिस्ट्री रिपीट करा दी। एक-एक करके पुरानी शिकायतें गिना दी और फिर ऑन द स्पॉट ही सस्पेंड का फरमान जारी हो गया। फिलहाल अब जब भी मीटिंग होगी तो छींक, खांसी, ऊबासी से दूर ही रहने में सब अपनी भलाई समझ रहे हैं।

मुस्लिम ने ले लिया मकान तो क्यों मच रहा है इस बात पर इतना घमासान

वैसे तो लाला जी और पंडित जी के बीच करार हुआ था। लेकिन पता नहीं इस करार में दरार कैसे और कहां से आ गई। सुना है कि विवेकानंद नगर में रहने वाले त्रिपाठी जी का यही काम है। मकान का सौदा वो स्वयं करते हैं और रजिस्ट्री के टाईम चेहरा कोई और आ जाता है। बेचने वाले को भी इससे क्या मतलब कि कौन खरीद रहा है। उनके पास तो नकद भुगतान पूरा गिन कर आ जाता है। पंडित जी पान वालों की गली में पीपल वाले मंदिर के सामने मकान का घमासान भी तो यही है। लेकिन तार वाले लाला खुद नहीं समझ पा रहे कि उन पर मैम्बर और व्यापार मंडल वाले लाला ने क्यों इतना दबाव डाला। वहीं मामला धीरे-धीरे सुलग रहा है और सुना है कि कहानी ओवैसी वालों तक भी पहुंची है। कोई भी, कहीं भी जमीन खरीद सकता है और ऐसा कोई कानून नहीं है कि कोई किसी को इस बात के लिए बाध्य करे कि तुमने अपना कमान फलां व्यक्ति को क्यों बेचा है। अभी तो मामला सांसद तक पहुंचा है और सुना है कि ये मामला संसद में गूंज भी सकता है। जिस बात को गाजियाबाद की पुलिस हल्के में ले रही है, वो मामला हैदराबाद से गूंजेगा।

खोड़ा नगरपालिका की 85 गाड़ियां जीपीएस सिस्टम से हुई लैस

34 वार्डों में डोर टू डोर कचरा कलेक्शन वाली गाड़ियों की ट्रैकिंग

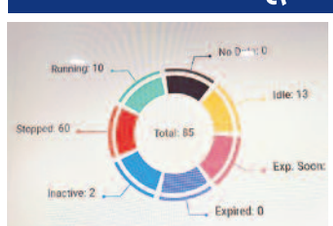

साहिबाबाद (करंट क्राइम)। खोड़ा नगर पालिका की ओर से छोटे-बड़े वाहनों को मिलाकर 85 गाड़ियों को जीपीएस सिस्टम से लैस कर दिया गया है। इससे ड्राइवरों की सही लोकेशन का पता चल सकेगा। ये सभी वाहन नगर निगम कार्य क्षेत्र के अंतर्गत समाहित हैं।

इसमें कूड़ा गाड़ी, जेसीबी, ट्रैक्टर, ट्रक आदि शामिल हैं। खोड़ा नगरपालिका क्षेत्र के अंतर्गत आने वाले 34 वार्डों में डोर टू डोर कचरे इकट्ठा करने के लिए कूड़ा गाड़ी का उपयोग सबसे अधिक किया जाता है। कई बार गाड़ी वार्डों में पहुंचती भी नहीं लेकिन चालक पहुंचने की पुष्टी पहले ही कर देता है कि संबंधित वार्ड से आज का कूड़ा कलेक्शन किया जा चूका हैं।

लेकिन अब ऐसा सभंव नहीं है, जीपीएस सिस्टम लगने से चालकों का झूठ पकड़ा जाता है। इस कार्य के लिए नगरपालिका में 2 कर्मचारियों को मॉनिटरिंग के लिए तैनात किया गया है। जो सुबह 6 बजसे से दोपहर 2 बजे तक जीपीए ट्रैकिंग के माध्यस से इन वाहनों पर नजर बनाए रहते है। खोड़ा नगर पालिका अधिशासी अधिकारी अभिषेक कुमार ने बताया कि मॉनिटरिंग में जो भी चालक गड़बड़ी करते हुए पाए जाते उन पर कार्रवाई भी की गई है। उन्होंने ने कहा कि 34 वार्ड में 85 डोर टू डोर कूड़ा गाड़ी संचालित हैं। इन कूड़ा गाड़ी का इंतजार लोग करते हैं, ताकि वे अपने घरों का कूड़ा समय से इनमें डाल सकें। लेकिन गाड़ी कभी पहुंचती है तो कभी नहीं। डोर टू डोर कूड़ा कलेक्शन की व्यवस्था को पारदर्शी बनाने के लिए एक मोबाइल एप तैयार कराया जा रहा है।

भारतीय योग संस्थान ने मनाया 59 वां स्थापना दिवस

गाजियाबाद (करंट क्राइम)। भारतीय योग संस्थान ने नेहरू नगर बांके बिहारी मंदिर के पार्क में 59वां स्थापना दिवस धूमधाम से मनाया गया। कार्यक्रम में दिल्ली प्रांत-2 के प्रधान योगेश शर्मा व संगठन मंत्री रेखा जोशी उपस्थित रहे। मुख्य अतिथि केंद्रीय कार्यकारिणी सदस्य वेद राठी उपस्थित रहे। वेद राठी के मार्गदर्शन में साधना करवाई गई तथा प्रत्येक आसन में रुकने का महत्व और लाभ अति सरल शब्दों में समझाया।

मौके पर लगभग 500 साधकों ने साधना का लाभ उठाया। कार्यक्रम में यह बताया गया कि हड्डी रोग क्यों होते हैं, साधना करते हुए तथा आहार पर ध्यान देते हुए कैसे ठीक किया जा सकता है। कार्टिलेज और लिगामेंट की परेशानी के कारण हड्डी रोग होते हैं। रोग होने का मुख्य कारण आलसी जीवन और असंतुलित आहार है। यह भी बताया किस तरह से हम छोटी-छोटी क्रियाओं के द्वारा वह हल्के-फुल्के आसनों से अपने बड़े-बड़े रोग को ठीक कर सकते हैं। ऋतु के अनुसार ही हमें खान-पान में बदलाव करना चाहिए। अपनी वृत्तियों को बदलकर हम स्वस्थ वह निरोगी रह सकते हैं। पूरे प्रोग्राम का संदेश योग करें, रोज करें, फिर मौज करें सभी तक पहुंचा। गाजियाबाद के सभी भारतीय योग संस्थान के अधिकारी प्रोग्राम में उपस्थित रहे। संगठन मंत्री सुरेश गुप्ता, शिक्षा चौधरी, सरला सागर, शारदा चौहान, अंजू गुप्ता, अंजू अग्रवाल, पिंकी, पूनम, इंद्रजीत, रंजिका, सुधा शर्मा, रागिनी, विजयलक्ष्मी, रंजन सेंगर व मीडिया प्रभारी शालिनी दत्त शर्मा उपस्थित रही।

राज्य एवं राष्ट्रीय स्तर की कराटे प्रतियोगिताओं में पदक हासिल कर चुके अर्जुन मलिक का साई में चयन होने पर हुआ स्वागत

मोदीनगर करंट क्राइम। आनिया स्पोर्ट्स कराटे अकैडमी के खिलाड़ी अर्जुन मलिक का साई में चयन होने पर उनके कोच अजय कुमार ने बताया कि स्पोर्ट्स अथॉरिटी ऑफ इंडिया के लिए हर वर्ष खिलाड़ियों का चयन किया जाता है। जिसमें खिलाड़ी अपनी राज्य एवं राष्ट्रीय स्तर की प्रतियोगिताओं में पदक विजेता खिलाडी स्टाइल में हिस्सा लेते है। विजेता खिलाड़ी अर्जुन मलिक के चयन होने पर उन्हें बधाई देने वालों का तांता लगा हुआ हैं। बधाई देने वालो में पालिकाध्यक्ष विनोद जाटव वैशाली, पूर्व चेयरमैन रामआसरे शर्मा, सभासद प्रदीप शर्मा उर्फ कालू, सभासद संघर्ष समिति के अध्यक्ष वेदप्रकाश, छाया पब्लिक स्कूल के प्रधानाचार्य अरूण त्यागी आदि प्रमुख रहें।

कई अधिकारियों को मिले नए वाहन

पुलिस कमिश्नरेट गाजियाबाद वाला सिस्टम बनने के बाद गाजियाबाद में बड़ी संख्या में अधिकारी आए हैं। तो यहां आईपीएस से लेकर पीपीएस अधिकारियों की लंबी लिस्ट तैयार हो गई है। इस लंबी लिस्ट होने का असर यह पड़ा है की कई बड़े अधिकारियों के पास नए वाहन नहीं थे। वह पुराने और बेकारू वाहनों से अपना सफर तय कर रहे थे लेकिन सूत्रों से मिली जानकारी के अनुसार बीते दिनों पुलिस कमिश्नरेट गाजियाबाद में कई अधिकारियों को नई गाड़ी के मामले में प्रमोशन हुआ है। उनको नई लग्जरी और एयर कंडीशन गाड़ी मिल गई है। तो उनके अधीनस्थों को अब उनके वाले वाहन मिल गए हैं। कई अधिकारी नए वाहन में खुद का अलग फील ले रहे हैं, तो कई नए रोल में भी आ गए रहे हैं। पुलिस कमिश्नरेट गाजियाबाद वाले सिस्टम के सूत्रों से जानकारी मिली है कि बीते कुछ दिन पहले ही डीसीपी से लेकर एसीपी और एडीसीपी से लेकर एएसपी स्तर के अधिकारियों को नए वाहन मिले हैं। कुछ के वाहन पुराने हैं, पर अपडेट कर दिए गए हैं। तो पुलिस कमिश्नरेट सिस्टम गाजियाबाद बनने के बाद यहां बड़ी संख्या में अधिकारी आए तो उनकी बड़ी डिमांड भी भेजी गई थी। जो अब धीरे-धीरे पूरी होने लगी है। वर्तमान पुलिस कमिश्नरेट सिस्टम में बड़ी संख्या में एसीपी स्तर के अधिकारी हैं। तो आईपीएस अधिकारियों की संख्या भी आधा दर्जन से अधिक है। उधर पुलिस कमिश्नरेट वाले सूत्र बता रहे हैं कि एसीपी स्तर के एक अधिकारी अप्रैल माह में सेवानिवृत होने वाले हैं। उनके प्लेस को भी रिप्लेस करने के लिए किस पर भरोसा जताया जाएगा, यह देखने वाली बात होगी। वहीं पुलिस कमिश्नरेट गाजियाबाद वाले सिस्टम के सूत्रों से जानकारी मिली है कि आने वाले दिनों में जल्द पुलिस कमिश्नरेट गाजियाबाद की पुलिस लाइन में नए रंगरूटों की ट्रेनिंग वाला कार्यक्रम और कोर्स शुरू किया जाएगा। जिसमें बड़ी संख्या में पुलिसकर्मी भाग लेंगे, तो उनको ट्रेनिंग देने के लिए भी एक लंबा आयोजन चलेगा। सुनन में आ रहा है कि इन दिनों पुलिस कमिश्नरेट गाजियाबाद में अलग-अलग थानों में बनी नई बैरिकों को खाली कराने के साथ ही साफ और वहां अन्य व्यवस्थाएं कराई जा रही हैं ताकि कुछ दिनों में शुरू होने वाली ट्रेनिंग की प्रक्रिया को बेहतर ढंग से चलाया जा सके और सफल बनाया जा सके। उधर लखनऊ वाले सूत्र बता रहे हैं की लिस्ट को लेकर कभी भी तबादला एक्सप्रेस रवाना हो सकती है। देखना होगा इसमें कौन से अधिकारी और किस स्तर के शामिल होते हैं और किसको कहां रवाना और मौका दिया जाता है।

नि:शुल्क आखों का शिविर आयोजित

मोदीनगर करंट क्राइम। भोजपुर ब्लॉक के गांव गदाना में नि:शुल्क आंखों का शिविर लगाया गया। डॉ. वैभव त्यागी, नेत्र रोग विशेषज्ञ की ओर से मरीजों के आंखों की जाँच की गई और दवाएं भी उपलब्ध कराई गई। मां अनुपी छोटी देवी सेवा फाउन्डेशन की ओर से आयोजित नि:शुल्क शिविर में रालोद की भोजपुर ब्लॉक अध्यक्ष पिंकी चौधरी, जिला अध्यक्ष सुमन चौधरी, महिला प्रकोष्ठ अध्यक्ष, राखी त्यागी, मनीषा चौधरी आदि मौजूद रहे।

ई-रिक्शा सवार महिला का पर्स ले भागे बदमाश

मोदीनगर करंट क्राइम। दिन दहाडें दिल्ली मेरठ मार्ग पर थाने के पास ई-रिक्शा सवार महिला का बदमाशों ने पर्स साफ कर दिया। पर्स में 15 हजार रुपए थे। पीड़ित ने इस संबंध में थाने में तहरीर दी है। नगर की फफराना मार्ग कॉलोनी निवासी अंजू गुप्ता ने घर आयोजित होने वाली किट पार्टी का सामान लेने के लिए गुरुद्वारा मार्ग बाजार पर जा रही थी। जब वह दिल्ली मेरठ मार्ग पर थाने के पास पहुंची तो ई रिक्शा में सवार बदमाश ने उनका पर्स साफ कर दिया। महिला ने बताया कि पर्स में 15 हजार रुपए की नकदी व अन्य सामान था। पीड़िता ने थाने में तहरीर दी है। पुलिस आसपास की सीसीटीवीं फुटेज खंगालकर मामले की जांच कर रही है।

महिला स्मैक बेचते दबोची, भेजा जेल

मोदीनगर करंट क्राइम। रेलवे लाईन पार की चूना भट्टी में एक महिला घर के बाहर स्मैक बेचते हुयें रंगे हाथो पकड़ी गयी। पुलिस टीम ने उसके पास से 22 पुड़िया अवैध स्मैक की बरामद की हैं। उपनिरीक्षक प्रदीप कुमार के नेतृत्व में महिला कांस्टेबलो की टीम ने मुखबिर की सूचना पर चूना भट्टी में हनुमान मंदिर के बाहर बैठी एक महिला से जब कड़ाई से पूछताछ की तो उसके पास से स्मैक की दर्जनों पुड़िया बरामद हुई। पकड़ी गयी महिला अनिता चूना भट्टी की ही रहने वाली है, जो कि विधवा हैं। गिरफ्तार महिला को एनडीपीएस एक्ट में जेल भेज दिया गया हैं।

भगवान महावीर जन्म कल्याणक पर इंदिरापुरम में भव्य रथ यात्रा का आयोजन

साहिबाबाद (करंट क्राइम)। महावीर जयंती के उपलक्ष्य में पारसनाथ दिगंबर जैन मंदिर, इंदिरापुरम से शोभायात्रा निकाली गई। विश्व कल्याण, शांति और एकता को लेकर नगर में शोभा यात्रा निकाली गई। शोभायात्रा में जैन समाज की बड़ी संख्या में महिला, पुरुष और बच्चे नाचते गाते हुए चल रहे हैं। जियो और जीने दो, शाकाहार अपनाओ आदि नारे लगाए जा रहे हैं। रथ यात्रा में पाँच भव्य झांकियाँ, चार बैंड, भजन मंडली, और बच्चों की झलकियाँ शामिल रहीं।

यह रथ यात्रा नीति खंड मंदिर से आरंभ होकर इंदिरापुरम की प्रमुख सोसाइटियों ऑरेंज काउंटी, एटीएस, आदित्य मेगासिटी, जीसी ग्रैंड, लोटस पाउंड, अम्रपाली रॉयल, विंडसर पार्क, एसपीएस, एचआरसी, कृष्णपुरा सफायर, अम्रपाली ग्रीन, गॉड ग्रीन सिटी, कृष्णा अपरा गार्डन, साया गोल्ड, सनसिटी, पार्श्वनाथ मजेस्टिक, एक्सप्रेस गार्डन, एटीएस, नीति खंड 1 झ से होती हुई पुन: मंदिर पहुंची। सोसाइटियों के निवासियों ने अपने-अपने सोसाइटी गेट पर टेंट लगाकर पुष्पवर्षा, स्वागत एवं अल्पाहार की सुंदर व्यवस्था की। नासिक बैंड और भजन मंडली के संगीत पर महिलाएं, पुरुष और बच्चे भाव-विभोर होकर भक्ति में लीन हो गए। इस रथ यात्रा ने सम्पूर्ण इंदिरापुरम को भक्ति और अहिंसा के रंग में रंग दिया।

रथ यात्रा के उपरांत भगवान महावीर स्वामी की प्रतिमा का अभिषेक किया गया, तथा वात्सल्य भोज का आयोजन भी संपन्न हुआ। रथ यात्रा में भाजपा के महानगर अध्यक्ष मयंक गोयल भी सम्मिलित हुए तथा रथ पर सवार भगवान की प्रतिमा की आरती की। एसपीएस सोसाइटी के श्रद्धालुओं द्वारा समाज सेवा की भावना से वाटर कूलर की प्याऊ का शुभारंभ कराया गया। शोभा यात्रा का उद्घाटन पार्षद प्रीति जैन, पूर्व पार्षद अभिनव जैन एवं भाजपा महानगर अध्यक्ष मयंक गोयल ने संयुक्त रूप से किया।

इस अवसर पर भगवान महावीर स्वामी के सिद्धांतों अहिंसा, सत्य, अपरिग्रह, ब्रह्मचर्य और अस्तेय को आत्मसात करने का आह्वान किया गया। उनका अमर वाक्य अहिंसा परमो धर्म आज भी समाज को शांति, करुणा और समरसता की राह पर चलने की प्रेरणा देता है। इस अवसर पर संस्था के चेयरमैन अभिनव जैन, अध्यक्ष आकाश जैन, महामंत्री अनुराग जैन, कोषाध्यक्ष संजय जैन, उपाध्यक्ष राहुल जैन, अनंत जैन, सुधीर जैन, ऋषभ, मृदुल जैन, महिला मंडल बहु चेतना मंच आहार विहार समिति जैन मिलन आदि लोग शामिल रहे।

जन्म कल्याणक महोत्सव पर वसुंधरा में निकाली गयी शोभायात्रा, जैन समुदाय के लोग हुए शामिल

साहिबाबाद (करंट क्राइम)। जैन धर्म के 24वें तीर्थंकर और अहिंसा के अवतार भगवान महावीर स्वामी के 2624वीं जंयती श्री दिगम्बर जैन मंदिर वसुंधरा में मनाई गई। जन्म कल्याणक महोत्सव के अवसर पर वसुंधरा में भव्य शोभायात्रा निकाली गई। वसुंधरा स्थित महावीर जैन मंदिर में पूजा करने कर बाद क्षेत्र के जैन परिवारों द्वारा शोभायात्रा निकाली गई। इस वर्ष जन्म कल्याणक महोत्सव के उत्सव 9 अप्रैल से ही शुरू हो गए थे। कल प्रातः भगवान महावीर स्वामी का 108 कलशों से महा मस्तकाभिषेक किया गया। तत्पश्चात भगवान महावीर स्वामी की शांति धारा करने का अवसर नवीन जैन अर्चित जैन परिवार एवं पदम सैन जैन अजय जैन परिवार को मिला। श्री 1008 मंशापूर्ण महावीर विधान का आयोजन किया गया।

बुधवार की शाम को जैन महिला मंडल के द्वारा मंगलाचरण की प्रस्तुति, प्रामाणिक पाठशाला के बच्चों के द्वारा अत्यंत मनोहरिक भगवान के जन्म से पहले उनकी माता को आये 16 स्वपनों का अर्थ सहित मंचन किया गया। संगीतकार विक्की एंड पार्टी भोपाल वालों के सुमधुर भजनों पर भक्तों ने भक्ति कर सारा वातावरण भक्तिमय कर दिया। गुरुवार को प्रातः श्रीजी का अभिषेक के बाद पालकी में मंदिर से अग्रसैन चौक लाया गया। जैन मंदिर वसुंधरा की भी इस महावीर जन्म कल्याणक महोत्सव के शुभ अवसर 25 वीं वर्षगांठ मनाई गई।

25 वीं वर्षगांठ के अवसर पर मंदिर नए रथ का भी लोकार्पण किया गया। कार्यक्रम में सौधर्म इंद्र अजय जैन, सारथी का अतिशय जैन, कुबेर इंद्र का सेऊ प्रसाद जैन व इंद्र बनाने का अवसर विकास जैन और नरेश जैन जी को प्राप्त हुआ। रथ यात्रा मैं भक्तों ने ढोल नगाड़ों बैंड की अति कर्णप्रिय धुनों पर सारे समय नृत्य किया।

शराब का ठेका बंद करायें जाने को लेकर प्रदर्शन जारी, महिलाओं ने एसडीएम को सौपा ज्ञापन

मोदीनगर करंट क्राइम। मोदीनगर में धार्मिक स्थल के निकट शराब के ठेके खोले जाने का विरोध जारी हैं। कॉलोनी के लोगों का आरोप है कि स्कूल हॉस्पिटल व धार्मिक स्थल के पास ही शराब का ठेका खोल दिया है। इस संबंध में उपजिलाधिकारी को एक ज्ञापन देकर ठेको को हटाने की मांग की है। बताते चले कि मोदीनगर तहसील स्थित गांव सीकरीखुर्द व गांव निजामुपर में धार्मिक स्थल के निकट ठेका खोले जाने का विरोध थमने का नाम नहीं ले रहा हैं। जिला पंचायत सदस्य अनिल जाटव, पूर्व जिला पचांयत सदस्य डॉ0 बबली गुर्जर व राहुल गुर्जर की ओर से भी ठेके के विरोध में एसडीएम को ज्ञापन दिया जा चुका है और महिलाओं की ओर से भी ठेके के विरोध मे प्रदर्शन जारी है। इसी क्रम में गतदिनों पूर्व भी नंदनगरी कॉलोनी की महिलाओं ने भी तहसील पर प्रदर्शन कर जमकर हंगामा किया था और एसडीएम को एक ज्ञापन सौपा था। कोई ठोस आश्वासन ना मिलने पर गुस्साई महिलाओं ने शराब की दुकान बंद करा दी थी। संजयनगर कॉलोनी की महिलाएं भी अब एकत्र होकर मोदीनगर तहसील पहुंची और उपजिलाधिकारी डॉ0 पूजा गुप्ता को ज्ञापन सौपा। महिलाओं का आरोप है कि संजय नगर कॉलोनी के साथ ही राधेश्याम विहार कॉलोनी व वार्ड एक के लोगों में शराब का ठेका खुलने से रोष व्याप्त है। उनका आरोप है कि जिस स्थान पर शराब का ठेका खुला है, वहां पर स्कूल, धार्मिक स्थल व चिकित्सालय है। शराब का ठेके का स्थान नहीं बदलने पर उन्होने आंदोलन करने की चेतावनी दी है। भाजपा नेत्री उषा चौधरी का कहना है कि यह एक अत्यंत महत्वपूर्ण और संवेदनशील मुद्दा है। स्कूलों की छात्राओं और स्थानीय निवासियों की सुविधा सुरक्षा और सम्मान के लिए शराब के ठेके को तत्काल बंद किया जाए। ठेके के बंद होने से छात्र-छात्राओं क्षेत्र के लोगों स्थानीय निवासियों व अभिभावकों के लिए राहत होगी। एसडीएम को ज्ञापन देने वालों में गुलशन राजपूत, मोनिका वर्मा, शैली त्यागी, सोनिया त्यागी, बीड़ी त्यागी, घनश्याम, भव्य शिशोदिया, विकास राणा, भूपेंद्र चैधरी सहित अन्य लोग मौजूद थे।

17 साल बाद मुंबई हमले का आरोपी तहव्वुर राणा भारत के हत्थे चढ़ा

विशेष। भारत की आर्थिक राजधानी मुंबई पर 2008 में हुए आतंकी हमलों की साजिश रचने वाला तहव्वुर राणा किसी भी वक्त भारत पहुंच सकता है। भारत पिछले 17 वर्षों से राणा और उसके साथी डेविड कोलमैन हेडली के प्रत्यर्पण की कोशिश में लगा था। हेडली के मामले में भारत को फिलहाल खास सफलता नहीं मिली है, लेकिन तहव्वुर राणा के मामले में अमेरिका की निचली अदालतों से लेकर सुप्रीम कोर्ट और राष्ट्रपति डोनाल्ड ट्रंप ने भारत के दावों को मानते हुए उसके प्रत्यर्पण को मंजूरी दे दी।

ऐसे में यह जानना अहम है कि तहव्वुर राणा का 2008 मुंबई हमलों में नाम कैसे आया था? अमेरिका में उस पर जो मामला चला, वह किस अपराध को लेकर था? भारत प्रत्यर्पण से बचने के लिए उसने कब-क्या किया और कहा? इसके अलावा अब भारत में राणा के साथ क्या-क्या होगा?

2008 के मुंबई आतंकी हमलों में नाम क्यों आया?

दावा है कि तहव्वुर राणा ने अपनी कंसल्टेंसी फर्म्स में डेविड हेडली को भी नौकरी दी। इसी फर्म की मुंबई शाखा के काम के लिए डेविड हेडली मुंबई आया था और यहां लश्कर-ए-तयैबा के आतंकी हमलों की तैयारी के लिए

मुंबई में ताज महल होटल और छत्रपति शिवाजी टर्मिनस जैसी प्रमुख जगहों की रेकी की थी।

जांचकताओं का मानना है कि तहव्वुर राणा ने कंसल्टेंसी फर्म की आड़ में ही डेविड हेडली से रेकी का पूरा काम कराया। साल 2008 में मुंबई में पाकिस्तान के आतंकी संगठन लश्कर-ए-तैयबा के 10 आतंकियों ने घुसकर शहरभर में हमले किए थे। इन बर्बर हमलों में छह अमेरिकी नागरिकों और कुछ यहूदियों समेत 166 लोग मारे गए थे।

अमेरिका में पूछताछ के दौरान हेडली ने अभियोजकों को मुंबई हमले की साजिश की पूरी जानकारी दी। इसके मुताबिक...

अमेरिका में जिस मामले में दोषी पाया गया राणा, वह भारत के केस से कितना अलग?

अमेरिका में हेडली-राणा दोनों पर दर्ज मामलों में सुनवाई हुई। यहां हेडली ने कोर्ट में कई खुलासे किए। हेडली ने बताया कि डेनमार्क में डेनिश अखबार पर हमले के लिए तहव्वुर राणा ने ही उसके दौरे को मंजूरी दी थी। वह डेनमार्क में राणा की फर्म से ही आव्रजन कानून केंद्र का प्रतिनिधि बन कर गया था। इसके लिए राणा ने हेडली के बिजनेस कार्ड छपवाए थे। हालांकि, अल-कायदा की तरफ से 'मिक्की माउस प्रोजेक्ट' कोडनेम वाले जिलेंड्स-पोस्टेन अखबार पर हमले को अंजाम नहीं दिया जा सका। हेडली-राणा पर अखबार के कर्मचारियों पर हमले और पास ही एक यहूदी पूजास्थल को निशाना बनाने के लिए साजिश रचने के आरोप लगे थे।

चौंकाने वाली बात यह है कि अमेरिका में साल 2011 में राणा पर अमेरिका में दोनों मामलों में मुकदमा चलाया गया और उसे डेनिश अखबार पर हमला करने की साजिश में पाकिस्तान के आतंकी संगठन लश्कर-ए-तैयबा को मदद पहुंचाने का दोषी ठहराया गया। हालांकि, कई सबूत होने के बावजूद अमेरिकी जिला अदालत की जूरी ने उसे मुंबई हमलों में शामिल होने के आरोप से बरी कर दिया। जनवरी 2013 में राणा को संघीय जेल में 14 साल की सजा सुनाई गई, इसके बाद उसे पांच साल तक निगरानी में रखने का निर्देश दिया गया।

यह तब हुआ, जब डेविड हेडली ने दोनों मामलों में अभियोजकों को खुलकर तहव्वुर राणा के खिलाफ सबूत दिए थे। हालांकि, राणा के वकीलों का कहना था कि डेविड हेडली झूठ बोलकर बच निकलने में माहिर रहा है।

उसने कई पुराने दोस्तों को आपराधिक मामलों में फंसाया और खुद कम सजा के साथ बच निकला।

भारत न भेजे जाने के लिए क्या-क्या कहा/किया? : तहव्वुर राणा ने सुप्रीम कोर्ट में आपात समीक्षा याचिका खारिज होने के बाद अब एक बार फिर अमेरिका के चीफ जस्टिस जॉन रॉबर्ट्स को आवेदन भेजा। इसमें राणा ने उनसे अपने प्रत्यर्पण को रोकने की अपील की।

अमेरिका और रूस में कैदियों की अदला-बदली

राजद्रोह के आरोप में सजा काट रही बैले डांसर कैरेलिना रिहा

पूर्व बैले डांसर केसिया कैरेलिना को फरवरी 2024 में रूस ने यूक्रेन की सहायता करने वाली एक चैरिटी को लगभग 52 डॉलर का दान देने के आरोप में देशद्रोह का दोषी मानते हुए पकड़ा था। महिला के वकील और अमेरिकी विदेश मंत्री मार्को रुबियो ने एक्स पर पोस्ट में कहा कि केसिया कैरेलिना अमेरिका वापसी के लिए विमान में सवार हैं।

मास्को। अमेरिका और रूस के बीच कैदियों की अदला-बदली हुई है। दोनों देशों के बीच हुए समझौते के बाद रूस ने राजद्रोह के आरोप में सजा काट रही अमेरिकी-रूसी दोहरी नागरिकता वाली महिला केसिया कैरेलिना को रिहा किया। जबकि अमेरिका ने भी एक रूसी नागरिक को रिहा किया।

महिला के वकील और अमेरिकी विदेश मंत्री मार्को रुबियो ने एक्स पर पोस्ट में कहा कि केसिया कैरेलिना अमेरिका वापसी के लिए विमान में सवार हैं। महिला को फरवरी 2024 में रूस के येकातेरिनबर्ग में गिरफ्तार किया गया था। उसे यूक्रेन की सहायता करने वाली एक चैरिटी को लगभग 52 डॉलर का दान देने के आरोप में देशद्रोह का दोषी ठहराया गया था। हालांकिक अमेरिकी अधिकारियों ने उसके खिलाफ मामले को हास्यास्पद बताया।

बताया जाता है कि कैरेलिना एक पूर्व बैले डांसर हैं। उन्होंने एक अमेरिकी से शादी की और लॉस एंजिलिस जाने के बाद अमेरिकी नागरिकता प्राप्त की। वह पिछले साल अपने परिवार से मिलने के लिए रूस लौटीं तो उनको गिरफ्तार किया गया था। रूस की संघीय सुरक्षा सेवा ने उन पर एक यूक्रेनी संगठन के लिए धन इकट्ठा करने का आरोप लगाया था।

कैरेलिना के वकील मिखाइल मुशैलोव ने कहा कि वह अबू धाबी संयुक्त अरब अमीरात से अमेरिका के लिए उड़ान भर रही हैं। सीआईए निदेशक जॉन रैटक्लिफ ने कहा कि आज राष्ट्रपति ट्रंप रूस से एक और गलत तरीके से हिरासत में लिए गए अमेरिकी को घर ले आए। मुझे सीआईए अधिकारियों पर गर्व है जिन्होंने इस प्रयास का समर्थन करने के लिए प्रयास किया। हम इस आदान-प्रदान को सक्षम करने के लिए वअए सरकार की सराहना करते हैं।

वहीं अमेरिका ने बदले में एक जर्मन-रूसी नागरिक आर्थर पेट्रोव को रिहा कर दिया। उसे 2023 में साइप्रस में संवेदनशील माइक्रोइलेक्ट्रॉनिक्स के निर्यात के आरोप में गिरफ्तार किया गया था। दोनों कैदियों की अदला-बदली अबूधाबी में हुई। इससे पहले दिसंबर 2022 में अमेरिकी बास्केटबॉल स्टार ब्रिटनी ग्रिनर को कुख्यात रूसी हथियार डीलर विक्टर बाउट के बदले रिहा किया गया।

'मुझे खूबसूरत बालों से बेहद प्यार' ट्रंप के ऐसा कहते ही लगे ठहाके

अमेरिकी राष्ट्रपति डोनाल्ड ट्रंप ने पूर्व राष्ट्रपति बराक ओबामा और जो बाइडन के कार्यकाल में लागू किए शॉवर पर प्रतिबंध लगाए जाने के आदेश को पलट दिया। ट्रंप ने कहा कि मौजूदा नियमों के तहत मुझे 15 मिनट तक शॉवरहेड के नीचे खड़ा रहना पड़ता है। यह पूरी तरह से बकवास है। मुझे शॉवर लेना पसंद है।

वाशिंगटन। अमेरिकी राष्ट्रपति डोनाल्ड ट्रंप को अपने बालों से बेहद प्यार है। उनको शॉवर लेना भी पसंद है। व्हाइट हाउस के ओवल ऑफिस में जब अमेरिकी राष्ट्रपति ने यह बात कही तो खूब ठहाके लगे। एक कार्यकारी आदेश पर हस्ताक्षर करने के दौरान ट्रंप ने कहा कि ओवल ऑफिस में भी शॉवर लगवाए जाने चाहिए।

दरअसल अमेरिकी राष्ट्रपति डोनाल्ड ट्रंप ने पूर्व राष्ट्रपति बराक ओबामा और जो बाइडन के कार्यकाल में लागू किए शॉवर पर प्रतिबंध लगाए जाने के आदेश को पलट दिया। ट्रंप ने आदेश पर हस्ताक्षर करते हुए कहा कि मुझे अच्छा शॉवर लेना और अपने सुंदर बालों की देखभाल करना पसंद है। ट्रंप ने कहा कि मौजूदा नियमों के तहत मुझे 15 मिनट तक शॉवरहेड के नीचे खड़ा रहना पड़ता है। यह पूरी तरह से बकवास है।

ट्रंप ने कहा कि मुझे नहाना बहुत पसंद है। ओवल ऑफिस में भी ऐसे ही शॉवर लगवाए जाने चाहिए। ट्रंप के इतना कहते ही ओवल ऑफिस में ठहाके लगने लगे।

ट्रंप ने कहा कि नहाने पर प्रतिबंध गलत था और अमेरिका इसे समाप्त करने जा रहा है। हम उन प्रतिबंधों से छुटकारा पाने जा रहे हैं। हमारे पास कई जगहें हैं जहां पानी है। कई जगह तो इतना पानी है कि उन्हें नहीं पता कि इसका क्या करना है? लेकिन लोग घर में सिंक चालू करते हैं और पानी मुश्किल से निकलता है। वे नहाते हैं तो पानी मुश्किल से निकलता है। यह एक अनावश्यक प्रतिबंध है।

यह लगे थे प्रतिबंध

ओबामा और बाइडन सरकार में शॉवर को लेकर नियम कड़े कर दिए गए थे। इसके शॉवर में कई सारे नोजल पर प्रतिबंध लगाया गया था। अगर वे सामूहिक रूप से प्रति मिनट 2.5 गैलन से अधिक पानी छोड़ते हैं, तो यह प्रतिबंधित होगा। अब ट्रंप ने कार्यकारी आदेश में ऊर्जा सचिव को निर्देश दिया गया है कि वे ओबामा और बाइडन के कार्यकाल में शॉवरहेड को फिर से परिभाषित करने वाले नियम को तुरंत रद्द कर दें।

ट्रंप की धमकी के जवाब में चीनी विदेश मंत्रालय का जवाब

'हम चाइनीज हैं, किसी से डरने वाले नहीं'

बीजिंग। अमेरिका और चीन के बीच जारी टैरिफ युद्ध के बीच चीन के विदेश मंत्रालय ने एक बयान जारी कर कहा है कि वे उकसावे वाली कार्रवाई से डरने वाले नहीं हैं और न ही पीछे हटेंगे। चीन के विदेश मंत्रालय ने माओ जेदोंग का एक पुराना वीडियो साझा कर अमेरिका को करारा जवाब दिया है।

चीनी विदेश मंत्रालय ने वीडियो जारी कर दी धमकी

चीन के विदेश मंत्रालय की प्रवक्ता माओ निंग ने सोशल मीडिया पर माओ जेदोंग का एक पुराना वीडियो साझा किया। यह वीडियो साल 1953 में अमेरिका और चीन के बीच युद्ध के समय का है। वीडियो साझा करते हुए माओ निंग ने लिखा कि 'हम चाइनीज हैं और हम उकसावे से डरने वाले नहीं हैं। न ही हम पीछे हटेंगे।' चीनी विदेश मंत्रालय

ने जो वीडियो साझा किया है, उसमें माओ जेदोंग कहते दिख रहे हैं कि 'ये लड़ाई कब तक चलेगी, हम ये तय नहीं कर सकते। पहले राष्ट्रपति ट्रूमैन ने ये लड़ाई लड़ी, अब राष्ट्रपति आइजनहावर को लड़नी पड़ेगी और जो भी अमेरिका का अगला राष्ट्रपति बनेगा, उसे भी लड़नी होगी। अब ये उन पर है कि वे लड़ाई जारी रखना चाहते हैं या खत्म करना चाहते हैं। चाहे ये युद्ध कितना भी लंबा चले, लेकिन हम झुकने वाले नहीं हैं। हम तब तक लड़ाई जारी रखेंगे, जब तक हमारी जीत नहीं हो जाती।'

टैरिफ वार में फंसे हैं दोनों देश

चीनी विदेश मंत्रालय का यह बयान ऐसे समय आया है, जब अमेरिका और चीन के बीच टैरिफ युद्ध चल रहा है और ट्रंप ने चीन पर टैरिफ बढ़ाकर 125 प्रतिशत कर दिया है। ट्रंप का यह कदम चीन के उस फैसले का जवाब माना जा रहा है, जिसमें चीन ने भी अमेरिकी उत्पादों पर टैरिफ 34 प्रतिशत से बढ़ाकर 84 प्रतिशत करने का एलान किया था। चीन के एलान के तहत 10 अप्रैल से ही बढ़े हुए टैरिफ लागू हो जाएंगे। चीन ने अमेरिका के कदम की आलोचना की और इसे उकसावे वाली कार्रवाई करार दिया।

एंटोनियो तजानी भारत आएंगे

इटली। इटली के उप प्रधानमंत्री और विदेश मंत्री एंटोनियो तजानी 11-12 अप्रैल को भारत आएंगे। विदेश मंत्रालय (एमईए) ने बुधवार को उनकी आगामी यात्रा के बारे में जानकारी दी। तजानी 11 अप्रैल को दिल्ली पहुंचेंगे और हैदराबाद हाउस में जयशंकर और वाणिज्य भवन में केंद्रीय वाणिज्य एवं उद्योग मंत्री पीयूष गोयल के साथ अलग-अलग बैठकें करेंगे।

तलाक की खबरों पर मिशेल ने तोड़ी चुप्पी, बोलीं-

जो मेरे लिए सही, वही चुना

वाशिंगटन। अमेरिका के पूर्व राष्ट्रपति बराक ओबामा के उनकी पत्नी मिशेल ओबामा के साथ तलाक की खबरें चल रही हैं। अब इन्हें लेकर मिशेल ओबामा ने अपनी बात रखी है। अभिनेत्री सोफिया बुश के साथ एक पॉडकास्ट बातचीत में मिशेल ओबामा ने कहा कि बीते कई हाई प्रोफाइल इवेंट से उनकी अनुपस्थिति की वजह खुद पर ध्यान देना है न कि तलाक।

बीते कई दिनों से चल रहीं थी तलाक की खबरें : मिशेल ओबामा ने कहा कि 'अब मैं अपना कैलेंडर खुद नियंत्रित करती हूं। मैं खुद को यह आजादी कई वर्ष पहले भी दे सकती थी, लेकिन मैं ऐसा नहीं कर सकी। मैंने बच्चों को बहाना बनाया और उन पर ध्यान दिया।'

गौरतलब है कि बराक ओबामा और मिशेल ओबामा एक आदर्श दंपति माने जाते हैं, लेकिन बीते कई हाई प्रोफाइल इवेंट से मिशेल ओबामी की गैरमौजूदगी से दोनों के तलाक की खबरों को बल मिला। राष्ट्रपति डोनाल्ड ट्रंप के शपथ ग्रहण समारोह में मिशेल ओबामा शामिल नहीं हुईं थी। साथ ही जनवरी में पूर्व राष्ट्रपति जिमी कार्टर के अंतिम संस्कार कार्यक्रम में भी बराक ओबामा अकेले ही शामिल हुए थे।

'मैंने वो चुना, जो मेरे लिए सही था' : मिशेल ओबामा ने कहा कि 'मैंने वो चुना, जो मेरे लिए सही है, न कि वो, जो मुझे करना चाहिए था या दूसरे लोग मुझसे चाहते थे।' मिशेल ने कहा कि 'तलाक की अटकलें, लोगों की महिलाओं की आजादी की मांग को स्वीकार नहीं करने की आदत के चलते उठीं।

मुझे लगता है कि यही वजह चीज है, जिससे हम महिलाओं के रूप में जूझते हैं। लोग ये नहीं समझ पाए कि मैं खुद पर ध्यान देने का विकल्प चुन रही हूं, लेकिन लोगों ने मान लिया कि मैं तलाक ले रही हूं।'

उल्लेखनीय है कि पूर्व राष्ट्रपति बराक ओबामा ने भी बीते दिनों स्वीकार किया कि उनके राष्ट्रपति कार्यकाल के दौरान वे अपनी पत्नी के साथ रिश्ते पर ध्यान नहीं दे पाए। अपनी किताब 'मेमोर बिकमिंग' में भी दंपति ने बताया कि बराक ओबामा के राजनीतिक करियर के दौरान दोनों के रिश्तों में चिड़चिड़ापन आ गया था।

डोमिनिकन क्लब की छत ढहने से अब तक 184 की मौत

सैंटो डोमिंगो। डोमिनिकन गणराज्य में एक क्लब की छत ढहने के मामले में मृतकों का आंकड़ा लगातार बढ़ता जा रहा है। हादसे की भयावहता का अंदाजा इसी बात से लगाया जा सकता है कि मलबे से निकाले गए शवों को पहचान पाना भी मुश्किल हो रहा है। जानकारी के मुताबिक, एक प्रतिष्ठित डोमेनिकन नाइट क्लब में छत ढहने के हादसे में जान गंवाने वालों का आंकड़ा अभी और बढ़ने की आंशका है। बुधवार देर रात 184 शव बरामद हुए थे। अभी बचाव अभियान चलाया

जा रहा है। दर्जनों लोग अभी भी डोमिनिकन गणराज्य के फोरेंसिक संस्थान के बाहर अपने प्रियजनों की खबर के लिए इंतजार कर रहे हैं।

आपातकालीन संचालन केंद्र के निदेशक जुआन मैनुअल मेंडेज ने कहा कि घटनास्थल पर मौजूद कर्मचारी अभी भी पीड़ितों और संभावित बचे लोगों की तलाश कर रहे हैं। हालांकि, मंगलवार दोपहर से कोई भी जीवित नहीं मिला है। उन्होंने कहा, 'हम किसी को भी नहीं छोड़ेंगे। हमारा काम जारी रहेगा।' इससे पहले दिन में नेशनल इंस्टीट्यूट ऑफ फोरेंसिक पैथोलॉजी के अधिकारियों ने 54 पीड़ितों के नाम पढ़े, जिनकी उन्होंने अब तक पहचान की है। बाकियों की पहचान करने का प्रयास किया जा रहा है।

कैसे और कब हुआ हादसा?

डोमिनिकन गणराज्य में मंगलवार (स्थानीय समयानुसार) सुबह एक नाइट क्लब की छत गिरने से हाहाकार मच गया था। हादसा सैंटो डोमिंगो में एक मंजिला जेट सेट नाइट क्लब में हुआ। हादसा के दौरान मेरेंग्यू कॉन्सर्ट चल रहा था, जिसमें नामचीन राजनेताओं, एथलीटों और अन्य लोगों ने भाग लिया था। हादसे के बाद से मेरेंग्या गायक रूबी पेरेज लापता हैं।

छत गिरने के कारणों का नहीं चला पता

नाइट क्लब की छत गिरने के कारणों का तुरंत पता नहीं चल पाया है। अधिकारी इस बात की जांच कर रहे हैं कि जेट सेट बिल्डिंग का आखिरी बार कब निरीक्षण किया गया था। इस बीच क्लब ने एक बयान जारी किया, जिसमें कहा गया कि वह अधिकारियों का सहयोग कर रहे हैं। क्लब की ओर से बताया गया कि जब हादसा हुआ, उस समय क्लब के मालिक एंटोनियो एस्पैलेट देश में नहीं थे।

शेख हसीना और उनकी बेटी की बढ़ीं मुश्किलें

अदालत ने भ्रष्टाचार के मामले में जारी किया एक और वारंट

ढाका। बांग्लादेश की पूर्व प्रधानमंत्री शेख हसीना की मुश्किलें बढ़ रही हैं। बांग्लादेश की एक अदालत ने भ्रष्टाचार के मामले में पूर्व पीएम शेख हसीना, उनकी बेटी साइमा वाजेद पुतुल और 17 अन्य के खिलाफ एक और गिरफ्तारी वारंट जारी किया। इसमें उन पर धोखाधड़ी से आवासीय भूखंड हासिल करने का आरोप लगाया गया है।

मामले को लेकर भ्रष्टाचार निरोधक आयोग की ओर से दायर चार्जशीट को ढाका मेट्रोपॉलिटन सीनियर स्पेशल जज जाकिर हुसैन गालिब ने स्वीकार कर लिया। कोर्ट ने कहा कि आरोपी फरार हैं, इसलिए गिरफ्तारी वारंट जारी किया गया है। भ्रष्टाचार निरोधक आयोग के अभियोजक मीर अहमद सलाम ने बताया कि मेट्रोपॉलिटन सीनियर स्पेशल जज मोहम्मद जाकिर हुसैन गालिब ने वारंट जारी किया है। न्यायाधीश ने आयोग को पुरबाचल इलाके में राजुक द्वारा पट्टे पर दी गई

जमीन से जुड़े आरोप की सुनवाई के लिए चार मई को अपनी जांच रिपोर्ट जमा करने के लिए कहा।

भ्रष्टाचार निरोधक आयोग ने पूर्व प्रधानमंत्री और अन्य सह-आरोपियों के खिलाफ 12 जनवरी, 2025 को मामला दर्ज किया था। चार्जशीट के मुताबिक साइमा वाजेद पुतुल ने तत्कालीन प्रधानमंत्री और अपनी मां हसीना को प्लॉट पाने और फ्अखवड के बजाय उनके लिए आवेदन करने के लिए अवैध रूप से प्रभावित किया था। यह नियमों का उल्लंघन था।

एसीसी ने आरोप लगाया कि यह जानते हुए कि वह और उनके परिवार के सदस्य ढाका शहर में राजुक के अधिकार क्षेत्र में एक घर या फ्लैट या आवास सुविधा के मालिक हैं, फिर भी पुतुल ने ऐसा किया। पुतुल वर्तमान में एक नवंबर, 2023 से नई दिल्ली में स्थित विश्व स्वास्थ्य संगठन (हल्ड) के लिए दक्षिण पूर्व एशियाई क्षेत्रीय निदेशक के रूप में कार्य कर रही हैं।

इससे पहले बांग्लादेश के अंतरराष्ट्रीय अपराध न्यायाधिकरण ने हसीना, उनके राजनीतिक सहयोगियों, वरिष्ठ नागरिक और सैन्य अधिकारियों के खिलाफ मानवता के खिलाफ अपराध और जबरन गायब होने जैसे आरोपों पर दो गिरफ्तारी वारंट जारी किए थे। बुधवार को एसीसी ने मुजीब शताब्दी समारोह के लिए हसीना, उनकी छोटी बहन शेख रेहाना और एक पूर्व अधिकारी द्वारा 4,000 करोड़ टका की बबार्दी की नई जांच शुरू की है। एसीसी ने आरोप लगाया कि उसने जो राशि बताई है, वह राष्ट्रीय खजाने से खर्च की गई है।

भाजपा सरकार के 8 साल प्रदेश के सर्वांगीण विकास और सुशासन की मिसाल: नरेन्द्र कश्यप

भाजपा ने घर-घर संपर्क अभियान से जन जन तक पहुंचाया विकास का संदेश

गाज़ियाबाद करंट क्राइम। भारतीय जनता पार्टी के महानगर अध्यक्ष मयंक गोयल के नेतृत्व में गुरूवार को उत्तर प्रदेश सरकार के सफल 8 वर्षों की उपलब्धियों को लेकर मालीवाड़ा क्षेत्र में एक विशेष घर-घर संपर्क एवं पत्रक वितरण हेतु 'गांव चलो वार्ड चलो' अभियान चलाया गया। इस अवसर पर स्वतंत्र प्रभार राज्यमंत्री नरेन्द्र कश्यप ने पार्टी कार्यकताओं के साथ मिलकर '8 साल बेमिसाल' के पत्रक राजनगर मंडल के वार्ड 8 पार्षद मिथलेश राजेन्द्र तितौरिया की अगुआई में वितरित किए। इस दौरान उन्होंने आम नागरिकों को सरकार की योजनाओं व उपलब्धियों से अवगत कराया।

कार्यक्रम के दौरान राजनगर मंडल में मालीवाड़ा क्षेत्र के वरिष्ठ भाजपाइयों से मुलाकात कर उन्हें सम्मानित किया गया। इसके साथ ही नरेंद्र कश्यप एवं मयंक गोयल ने बूथ समिति एवं वार्ड समिति के पदाधिकारियों से संवाद कर संगठनात्मक मजबूती पर चर्चा की और आने वाले आयामों के लिए कार्ययोजना पर विचार-विमर्श भी किया।

राज्यमंत्री नरेन्द्र कश्यप ने कहा, भाजपा सरकार के 8 साल प्रदेश के सर्वांगीण विकास और सुशासन की मिसाल हैं। हम हर घर तक विकास की गूंज पहुँचाना चाहते हैं। महानगर अध्यक्ष मयंक गोयल ने भी कहा, पार्टी कार्यकर्ता हमारी ताकत हैं। वार्ड स्तर तक संगठन को सक्रिय करना हमारा लक्ष्य है, जिससे हर योजना का लाभ अंतिम व्यक्ति तक पहुँचे। इस अभियान में भाजपा महानगर पदाधिकारी बॉबी त्यागी, गुंजन शर्मा, प्रदीप चौधरी, जय कमल अग्रवाल सहित मंडल अध्यक्ष नीरज त्यागी, अमित रंजन, विनीत शर्मा, विक्रम सैनी, यतिन मित्तल, अनुज राघव, राजेश्वर यादव, संजय कौशिक मनीष मित्तल, रवि पांडे, योगेश शर्मा, मनोज कुमार आदि कार्यकर्ता, और स्थानीय नागरिक मौजूद रहे।

12 को गाजियाबाद मे रहेंगे भाजपा युवा मोर्चा के राष्ट्रीय अध्यक्ष

गाजियाबाद करंट क्राइम। भाजयुमो राष्ट्रीय कार्यालय प्रभारी विनीत वत्स त्यागी द्वारा विज्ञान के क्षेत्र में भारत के योगदान को प्रदर्शित करने के लिए भारत और उसका वैज्ञानिक गौरव कार्यक्रम का आयोजन किया जा रहा है। यूथ यूनिटी फाउंडेशन, आईआईटी कानपुर और ब्रहत रिसर्च फाउंडेशन के सहयोग से भारत और उसका वैज्ञानिक गौरव कार्यक्रम किया जा रहा है। यह कार्यक्रम 12 अप्रैल को कविनगर रामलीला मैदान के जानकी भवन में होगा। इस कार्यक्रम में मुख्य अतिथि के रूप में भाजपा युवा मोर्चा के राष्ट्रीय अध्यक्ष एवं बेंगलुरु दक्षिण से सांसद तेजस्वी सूर्या उपस्थित रहेंगे। विशिष्ट अतिथि के रूप में सांसद अतुल गर्ग, उत्तर प्रदेश सरकार में कैबिनेट मंत्री सुनील शर्मा, भाजपा महानगर अध्यक्ष मयंक गोयल तथा विधायक अजीतपाल त्यागी मौजूद रहेंगे। इस कार्यक्रम में 16 से 25 वर्ष की आयु के प्रतिभागियों की 2-3 सदस्यों की टीमों को आमंत्रित किया गया है, जो गणित, भौतिकी, रसायन विज्ञान, अंतरिक्ष विज्ञान, वास्तुकला और राजनीति विज्ञान पर गहन शोध करेंगे।

▸▸ **क्यों कहा कहने वाले ने कि** गागर में सागर भरने वाले नागर की हम आपको बता रहे हैं एक ऐसी बात? जिसने गर्व से फुला दिया हमारा सीना बेहिसाब? हमें पता चला–सिद्धार्थ विहार में है उनकी मार्किट? उस मार्किट में है बहुत सारी दुकान? सुना है शराब के ठेके वाले खोलना चाह रहे थे उनकी दुकान में अपना काम? किराया भी दे रहे थे वो उनको बहुत हाईफाई? हमने देखा कि उनकी ये मेहनत नागर जी के सामने बिल्कुल भी रंग नहीं लाई? उन्होंने शराब व्यवसायी से कर दिया स्पष्ट? दुकान खाली छोड़ना मुझे मंजूर है, मगर मैं यहां पर ठेके खुलवाकर नहीं देना चाहता माताओं–बहनों को कोई कष्ट?

▸▸ **क्यों कहा कहने वाले ने कि** एक समय दो ब्राह्मण चेहरे भाजियुमों की क्षेत्रीय टीम में थे बहुत ही मजबूत वाले साथी? दोनों के बीच में एकजुटता का था बहुत ही गजब अंदाज? अब जब समय बदला है, सुना है दोनों अब भगवा योद्धा की टीम में आने का कर रहे हैं प्रयास? वैसे भी संगठन बनना है छोटा, कैसे फिक्स होगा उसमें दो ब्राह्मण चेहरों का कोटा? सुना है खुलकर नहीं, अंदरखाने दिल में दोनों के चल रही है तकरार? दोनों ही हैं एक पद पर आने को बेकरार?

▸▸ **क्यों कहा कहने वाले ने कि** नदिया पार के भगवा सरदार का बताया जाता है अलग ही किरदार? वो कभी नहीं करते हैं किसी के कुछ मांगने पर इनकार? सुना है एक पुराने मामले में पूर्व विधायक से लेकर वर्तमान विधायक ने लगाई है उनसे सिफारिश? अब पता नहीं उन्होंने इस सिफारिश को माना है या कर दिया है खारिज? हम कर रहें है इसी बात का इंतजार? सामने वाली पार्टी को उनकी हां से ही मिलेगी राहत? बाकी ये भी देखना है पूर्व और वर्तमान वालों की उन्होंने कितनी बात रखी है यार?

▸▸ **क्यों कहा कहने वाले ने कि** मैं शास्त्री जी वाले एरिये के कार्यक्रम में था मौजूद? यहां के नारंगी मंच पर मुझे तमाम वरिष्ठ चेहरों का नजर आ रहा था वजूद? सामने की कुर्सी पर बैठे चेहरों को मंच पर बुलाने के लिये त्यागी जी ले रहे थे लगातार नाम? हम देख रहे थे अब ये सबकुछ सोच समझकर था या था फिर बाईचांस? अति वरिष्ठ कश्यप जी को मंच पर बुलाने के लिये अंत तक नहीं लगाई गई आवाज? हम अब तक इस सवाल का जवाब ढूंढ रहे हैं, किसी को पता चले तो हमें एक बार जरूर बता दे साहब?

▸▸ **क्यों कहा कहने वाले ने कि** बोबी भैया को क्या था जैसा वो चाह रहे हैं उनके बिरादरी वाले त्यागी जी नहीं देंगे उस बात पर मन चाहा रिप्लाई? सुना है बोबी भैया ने बिरादरी वाले त्यागी जी से कहा था कि क्या आप पूर्व वाले वेस्टर्न नेता के यहां पर मेरे साथ चलोगे भाई? इस सवाल को सुनकर सामने से आई कुछ डेंजर वाली आवाज? इस आवाज को सुनकर थाम लिये बोबी भैया ने अपने अल्फाज? हो गया ये स्पष्ट कि त्यागी जी अभी भी हैं वेस्टर्न वालों से नाराज?

▸▸ **क्यों कहा कहने वाले ने कि** हम कर रहे हैं इस बात का पूरी शिद्दत से इंतजार? क्रांतिकारी क्षेत्र के कसाना जी ने जो पढ़ा था क्रांतिकारी वालों के लिये फसाना? उस फसाने पर मिले कारण बताओ नोटिस का कब जवाब आएगा बाहर? कहने वाले ने कहा– हो सकता है उन्होंने पहुंचा दिया हो अध्यक्ष जी तक अपना जवाब? मगर, ये भी सच है क्रांतिकारी क्षेत्र में जब तक कोई बात खुलकर सामने नहीं आती है, तब तक जनता को कहां मजा आता है साहब?

▸▸ **क्यों कहा कहने वाले ने कि** भगवा गढ़ के दो त्यागी पार्षदों को समाज के ही एक प्रमुख त्यागी ने दिया है संदेश? कहा है जब तक आप पूर्व पार्षद त्यागी जी के पीछे चलोगे, तब तक पहचान नहीं बना पाएगा आपका फेस? आपको अगर करना है अपना मामला मजबूत? छोड़ दो पूर्व वालों के पीछे चलना? नहीं तो तैयार नहीं होगा आप दोनों का वजूद? पूर्व वाले त्यागी जी वैसे भी दरिया हैं? उनकी लहरों में आप नजर नहीं आओगे मौजूद?

▸▸ **क्यों कहा कहने वाले ने कि** हम इस सवाल से कमांडर के दोस्त पहलवान को कर रहे हैं सावधान? जब वो मांग रहे थे महानगर वाली अध्यक्षता? तब उनके बिरादरी के दो मेंबर साथी वरिष्ठों के पास जाकर कुछ और ही तरीके से भर रहे थे कान? कह रहे थे ना जाने वो किस बिहाफ पर मांग रहे हैं शहर में अध्यक्षता? हमें पता है उनका नहीं होना है काम? सुना है एक समय पहलवान ने इन दोनों को किया था बहुत ही सपोर्ट? फिर ना जाने क्या हुई ऐसी बात? जब समय था तब दोनों ने नहीं लिया पहलवान का साथ?

▸▸ **क्यों कहा कहने वाले ने कि** भगवा गढ़ का ठाकुर चेहरा इन दिनों पद पाने के लिये कर रहा है अध्यक्ष की बहुत ज्यादा तारीफ? कहने वाले ने कहा– इन तारीफों से कुछ नहीं होने वाला? क्योंकि हमें बातें पता है बहुत ज्यादा बारीक? हमें पता चला है बिरादरी के ही कुछ ब्रदर डाल रहे हैं उनकी जड़ों में मट्ठा? कहने वाले ने कहा– अगर हमारी बात की मजबूती देखना चाहते हो तो लगा सकते हो आप उनके कुछ नहीं बनने पर अभी से सट्टा?

▸▸ **क्यों कहा कहने वाले ने कि** हमें मिली है ऊपर से गहरी जानकारी? वेस्ट में पार्टी ओबीसी चेहरे को प्रेजिडेंट बनाने की कर रही है तैयारी? अगर ऐसा हुआ तो पूरे मान से हो जाएगा गाजियाबाद के ओबीसी चेहरे का मामला मजबूत? कहने वाले ने कहा– उनके नेतृत्व में तमाम बड़े आयाम सफल हुए हैं? उनकी मेहनत है इस बात का सुबूत? कहने वाले ने कहा– हमारी बात को आप हल्के में मत लेना यार? बहुत ही भारी भरकम तरीके से हो रहा है उनके नाम पर विचार?

नोट : उठते सवालों का करंट लेखक की व्यक्तिगत राय नहीं है, बल्कि रोजाना क्षेत्र में उठने वाली चर्चाओं का संग्रह है।

महावीर जयंती पर न्यायालय परिसर मे हुआ भंडारे का आयोजन

गाजियाबाद करंट क्राइम। गुरूवार को जनपद न्यायालय परिसर में भगवान महावीर की जयंती मनाई गई। महावीर जयंती के अवसर पर न्यायालय परिसर में भव्य भंडारे का आयोजन किया गया तथा अधिवक्ताओं ने महावीर जयंती के अवसर पर न्यायालय में कार्य से विरत रह कर हड़ताल रखी। भंडारे का आयोजन वरिष्ठ अधिवक्ता राकेश जैन द्वारा किया गया। भंडारे का उद्घाटन बार के अध्यक्ष दीपक शर्मा व पूर्व अध्यक्ष राकेश त्यागी कैली, पूर्व डीजीसी महेन्द्र मुद्गल व चौधरी अजय वीर सिंह एडवोकेट द्वारा किया गया। इस अवसर पर राजवीर सिंह एड, रामअवतार गुप्ता एड, हामिद अली, राजीव शर्मा, नरेश चौधरी, रणवीर सिंह डागर, विजय पाल राठी , अमित नेहरा , हरेन्द्र गोतम, अनुज जैन, अयूब अली, सुधीर सहलोत, सुनील कुमार त्यागी, राकेश त्यागी कांगड़ा, वरिष्ठ उपाध्यक्ष शबनम खान, अमर पाल तेवतिया, आदि अधिवक्ता उपस्थित रहे।

गांव चलो, वार्ड चलो अभियान बना जनसेवा का सशक्त माध्यम : कैबिनेट मंत्री सुनील शर्मा

गाजियाबाद करंट क्राइम। उत्तर प्रदेश सरकार द्वारा चलाया जा रहा गांव चलो, वार्ड चलो अभियान केवल शासकीय योजनाओं के प्रचार-प्रसार तक सीमित नहीं, बल्कि यह कार्यकर्ताओं के लिए जनसेवा का एक प्रभावी मंच बन चुका है। उक्त विचार प्रदेश सरकार के कैबिनेट मंत्री सुनील शर्मा ने नंदग्राम मंडल के वार्ड संख्या 50 में जनसंपर्क के दौरान व्यक्त किए। यह अभियान भाजपा महानगर अध्यक्ष मयंक गोयल के नेतृत्व में चलाया गया।

मंत्री सुनील शर्मा ने वार्ड में घर-घर जाकर जनता से संवाद स्थापित किया और सरकार की उपलब्धियों से उन्हें अवगत कराया। उन्होंने कहा कि डबल इंजन की सरकार ने जिस गति से विकास कार्यों को जमीन पर उतारा है, उससे जनता में सरकार के प्रति विश्वास और समर्थन और अधिक मजबूत हुआ है। जनसंपर्क अभियान के दौरान स्थानीय जनता ने भी सरकार की योजनाओं जैसे उज्ज्वला योजना, आयुष्मान भारत, प्रधानमंत्री आवास योजना तथा राशन वितरण प्रणाली की सराहना की और सरकार के साथ अपनी प्रतिबद्धता को दोहराया।

इस अवसर पर भारतीय जनता पार्टी के गाजियाबाद महानगर अध्यक्ष मयंक गोयल, नंदग्राम मंडल अध्यक्ष हेमंत त्यागी, पूर्व पार्षद वीरेंद्र त्यागी, संजीव त्यागी सहित पार्टी के अन्य पदाधिकारीगण एवं बड़ी संख्या में कार्यकर्ता उपस्थित रहे।

समाजवादियों ने किया स्वाभिमान स्वमान समारोह का आयोजन

गाजियाबाद करंट क्राइम। बुधवार को सपा अध्यक्ष अखिलेश यादव के निर्देशानुसार महानगर अध्यक्ष वीरेंद्र यादव एडवोकेट की अध्यक्षता में ताहिर हुसैन प्रदेश सचिव पिछड़ा वर्ग प्रकोष्ठ ने स्वाभिमान स्वमान समारोह का आयोजन ग्राम रईसपुर, संजय नगर में किया गया। सर्वप्रथम सभी ग्राम वासियों और पार्टी के पदाधिकारीयो ने बाबा साहब के चित्र पर पुष्प अर्पण कर अपने श्रद्धा सुमन अर्पित किए और उन्हें नमन किया। इस अवसर पर विचार गोष्ठी को संबोधित करते हुए महानगर अध्यक्ष वीरेंद्र यादव एडवोकेट ने कहा की पी.डी.ए समाज को एकजुट होकर बाबा साहब की देन और धरोहर संविधान और आरक्षण को बचाने के लिए पी.डी.ए आंदोलन को एक नई ऊर्जा और ताकत प्रदान करनी होगी। क्योंकि संविधान ही संजीवनी है, संविधान ही हमारी ढाल है। जब तक संविधान सुरक्षित रहेगा तब तक हम सब का मान- सम्मान और स्वाभिमान सुरक्षित रहेगा। स्वमान के तहत हम सभी को अपने सौहार्दपूर्ण, पंथनिरपेक्ष, लोकतांत्रिक मुल्यों के साथ अपनी स्वयं एकता के मूल्य को समझ कर इस पी.डी.ए समाज की एकजुटता शक्ति का मान बढ़ाना है। बाबा साहेब की जयंती समारोह मनाने के साथ-साथ सभी ग्राम वासियों एवं पार्टी के पदाधिकारीयों, कार्यकर्ता साथियों ने यह संकल्प लिया कि आने वाले 2027 उत्तर प्रदेश विधानसभा चुनाव में अखिलेश यादव को उत्तर प्रदेश का मुख्यमंत्री बनाकर पी.डी. ए के साथ मिलकर सर्व समाज पिछड़ों, दलित ,शोषितों, वंचितो के हितों की रक्षा के लिए समाजवादी पार्टी आगे बढ़ेगी।

इस अवसर पर प्रमुख रूप से वीरेंद्र यादव महानगर अध्यक्ष, ताहिर हुसैन प्रदेश सचिव पिछड़ा वर्ग प्रकोष्ठ, विशाल वर्मा जाटव पूर्व प्रत्याशी गाजियाबाद विधानसभा क्षेत्र, राजन कश्यप महासचिव, मनोज पंडित महानगर उपाध्यक्ष, गुलाब यादव महानगर उपाध्यक्ष, राजवीर गौतम जिला अध्यक्ष अनुसूचित जाति प्रकोष्ठ, सौदान गुर्जर जिला उपाध्यक्ष महेंद्र सिंह जाटव विजय जाटव, ओम प्रकाश जाटव, संजीव जाटव, वीरेंद्र जाटव, चंद्रपाल सिंह जाटव, नवीन पंडित महानगर सचिव, राजपाल जाटव, उमाशंकर जाटव ,सचिन जाटव, चंद्रेश जाटव, गौतम जाटव, संजय जाटव, विक्रम भारती, सी.पी.सिंह, रामपाल प्रधान, सुरेंद्र आदि सहित सैकड़ो की संख्या में ग्रामवासी उपस्थित रहे।

शराब के ठेके के विरोध में चौथे दिन भी व्यापारियों का धरना प्रदर्शन जारी

गाजियाबाद करंट क्राइम। गुरूवार को संजय नगर सेक्टर-23 में शराब के ठेके के विरोध में चौथे दिन भी व्यापारियों का धरना प्रदर्शन और पूरे बाजार में मार्च निकालकर अपना विरोध दर्ज कराया। सभी व्यापारी भाइयों ने एकजुट होकर कहा कि किसी भी हालत में यहां पर हम शराब का ठेका नहीं खुलने देंगे। 50 मीटर से भी कम दूरी पर प्राचीन शिव मंदिर, चार-चार अस्पताल, सुनार की दुकान, रोजाना हजारों महिलाओं का आवागमन का होना यह सब जानकारी संजय नगर व्यापार मंडल अध्यक्ष विपिन गोयल और महामंत्री हरीश शर्मा ने दी। लोगों में शराब का ठेका खोलने काफी रोष का माहौल है। पिछले 4 दिन से लगातार धरना प्रदर्शन विरोध प्रदर्शन जारी है। गुरूवार को 38 डिग्री तापमान में भी सभी व्यापारी भाइयों ने अपनी दुकानों को बंद रखकर सड़क पर मार्च निकाल कर अपना विरोध दर्ज कराया है। इस मौके पर संजय नगर व्यापार मंडल अध्यक्ष विपिन गोयल, महामंत्री हरीश शर्मा, कोषाध्यक्ष राजेंद्र गर्ग, पूर्व कोषाध्यक्ष ठाकुर बबलू सिंह, वार्ड 71 पार्षद उमेश पप्पू नागर, वार्ड 67 पार्षद अजय शर्मा, उपाध्यक्ष सतपाल सिंह सिसोदिया, सेवाराम त्यागी, विजय कुमार बेदी, रमेश शर्मा, गौरव वर्मा, विशाल गुप्ता, विपिन हिंदू, पंकज वर्मा सागर ज्वेलर्स, रमाकांत वर्मा, सचिन गर्ग, अशोक, राजेश्वर यादव, भूषण शर्मा, मिलन स्वीट वाले निशा शूज वाले अनिल, बालाजी मेडिकल स्टोर्स और समस्त व्यापार मंडल के पदाधिकारीगण और स्थानीय निवासी उपस्थित रहे।

दिल्ली व्यापारी से लूट का मामला सुलझा

लोनी बॉर्डर पुलिस ने जेल से लाकर आरोपी से 5.25 लाख रुपए और स्कूटी बरामद की

गाजियाबाद। लोनी बॉर्डर पुलिस ने दिल्ली के एक व्यापारी से हुई लूट का मामला सुलझा लिया है। पुलिस ने आरोपी से लूट के 5.25 लाख रुपए और स्कूटी बरामद कर ली है। डीसीपी रुरल सुरेंद्रनाथ तिवारी के अनुसार, 27 मार्च को लोनी बॉर्डर क्षेत्र में यह लूट हुई थी। दिल्ली निवासी कमलेश अपनी स्कूटी में 6.50 लाख रुपए लेकर जा रहे थे। इसी दौरान आरोपी दानिश ने नहर के पास हथियार दिखाकर उनसे स्कूटी और पैसे लूट लिए। जांच में पता चला कि दानिश ने इससे एक दिन पहले दिल्ली के भजनपुरा में भी 1.10 लाख रुपए की लूट की थी। दिल्ली पुलिस ने उसे इस मामले में गिरफ्तार कर लिया था। 10 अप्रैल को लोनी बॉर्डर पुलिस आरोपी को मंडोली

जेल से पुलिस कस्टडी रिमांड पर लाई। पूछताछ में दानिश ने पुलिस को आनंद विहार के पास ईडीएम मॉल कौशांबी ले गया। वहां बेसमेंट की पार्किंग से लूटी गई स्कूटी और 5.25 लाख रुपए बरामद हुए। पूछताछ में दानिश ने बताया कि वह बैंक में मौजूद था जब कमलेश ने पैसे निकाले। उसने दिल्ली से कमलेश का पीछा किया और गोकुलपुरी मेट्रो स्टेशन के आगे नहर के पास लूट की वारदात को अंजाम दिया।

कपड़े के थैले बनाने वाली फैक्ट्री में लगी आग

6 दमकल की गाड़ियां मौके पर, शॉर्ट सर्किट की आशंका, सभी कर्मचारी सुरक्षित

गाजियाबाद। थाना ट्रोनिका सिटी के इंडस्ट्रियल एरिया सेक्टर ए4 में स्थित इंडो इंडिया फैक्ट्री में आग लग गई। फैक्ट्री में कपड़े के थैले बनाए जाते हैं। दमकल विभाग के चीफ फायर ऑफिसर राहुल पाल के अनुसार, सबसे पहले लोनी फायर स्टेशन को सूचना मिली। मौके पर पहुंचने पर देखा गया कि कच्चे और तैयार कपड़े के कारण आग तेजी से फैल रही थी। इसके बाद वैशाली और साहिबाबाद से भी दमकल गाड़ियां बुलाई गईं। आग की भीषणता से आसमान में काला धुआं छा गया। दमकल कर्मी हौज पाइप के जरिए आग पर काबू पाने की कोशिश कर रहे हैं। आग लगने के कारणों की जांच जारी है। प्रारंभिक जांच में शॉर्ट सर्किट की आशंका जताई जा रही है। राहत की बात यह रही कि आग के भीषण रूप लेने से पहले ही सभी कर्मचारी फैक्ट्री से बाहर निकल आए थे। कोई हताहत नहीं हुआ।

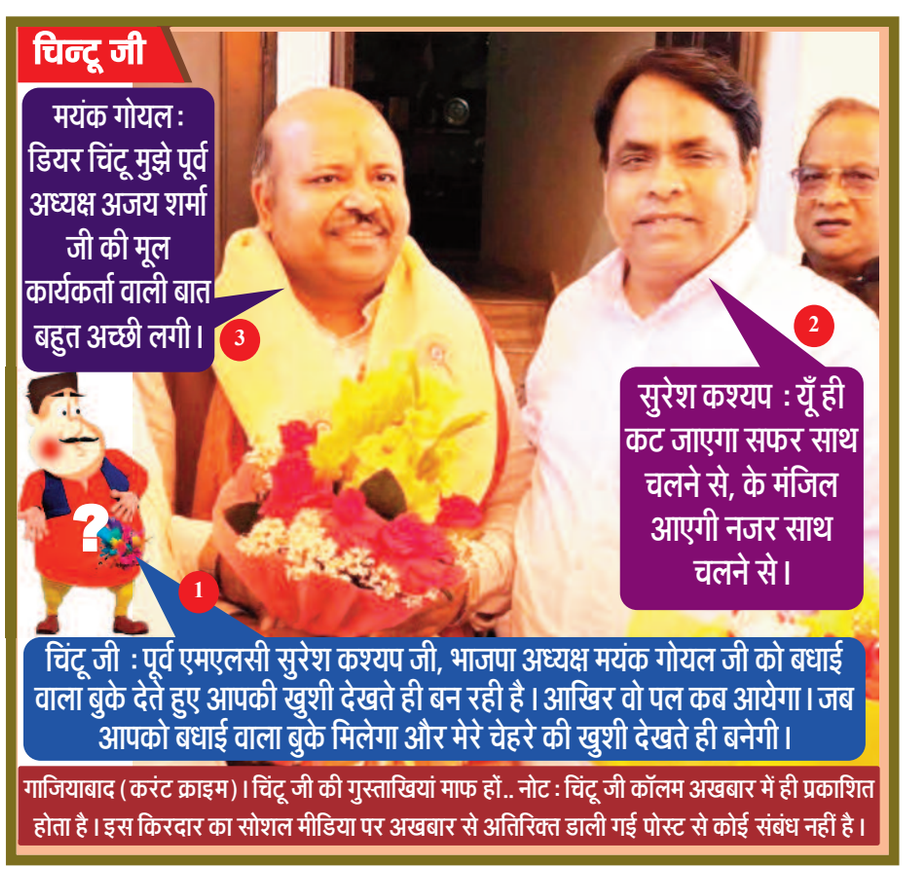

गाजियाबाद (करंट क्राइम)। चिंटू जी की गुस्ताखियां माफ हों.. नोट : चिंटू जी कॉलम अखबार में ही प्रकाशित होता है। इस किरदार का सोशल मीडिया पर अखबार से अतिरिक्त डाली गई पोस्ट से कोई संबंध नहीं है।

गाजियाबाद (करंट क्राइम)। लोकसभा सांसद अतुल गर्ग ने सन टावर सोसाइटी में आपका सांसद आपके द्वार कार्यक्रम में जनता से सीधा संवाद किया। लोकसभा सांसद अतुल गर्ग इस कार्यक्रम के जरिए जहां लोगों की समस्याओं को सुना वही समस्याओं के निस्तारण के लिए उन्होंने संबंधित विभागों को भी निर्देश दिए सांसद अतुल गर्ग को जनता से यह सीधा संवाद बेहद पसंद आया उन्होंने इस पल को अपनी फेसबुक पोस्ट पर साझा किया गाजियाबाद के लोकसभा सांसद अतुल गर्ग की यह पोस्ट बनी करंट क्राइम पोस्ट ऑफ द डे।